



Città di Castelfranco Veneto
Via F.M.Preti, 36
31033 Castelfranco Veneto (TV)
tel. 0423 7354

DATI DEL PROTOCOLLO GENERALE



c_c111 - c_c111 - 1 - 2023-04-07 - 0017741

CASTELFRANCO VENETO

Codice Amministrazione: **c_c111**

Numero di Protocollo: **0017741**

Data del Protocollo: **venerdì 7 aprile 2023**

Classificazione: **6 - 7 - 0**

Fascicolo:

Oggetto: **ORDINANZA NR.58 (PROPOSTA NR:63): ORDINANZA DI CHIUSURA
TEMPORANEA DI VIA LOREGGIA DI CAMPIGO, LATO NORD PER LAVORI DI
BONIFICA BELLICA**

Note:

MITTENTE:

ATTI SETTORE 3 TECNICO

Documento firmato digitalmente ai sensi dell'art. 24 del D.Lgs. n. 82/2005 e depositato presso la sede del Comune di Castelfranco Veneto. Ai sensi dell'art. 3 del D.Lgs. 39/93 si indica che il documento è stato firmato da:

POZZOBON LUCA in data 07/04/2023



CITTA' DI CASTELFRANCO VENETO

**SETTORE Settore 3 Tecnico
UFFICIO Manutenzione**

NUMERO ORDINANZA58

**Oggetto: ORDINANZA DI CHIUSURA TEMPORANEA DI VIA LOREGGIA DI CAMPIGO,
LATO NORD PER LAVORI DI BONIFICA BELLICA**

IL DIRIGENTE DEL SETTORE 3 TECNICO

Vista la richiesta in data 04/04/2023 prot. n.16750 del 05/04/2023 dalla Ditta CENTRO MERIDIONALE COSTRUZIONI SRL con Sede a Casoria (NA) in via Monte Rosa n. 2 tendente ad ottenere la chiusura di un tratto di via Loreggia di Campigo lato nord, per lavori di bonifica bellica sui fossati trasversali. Lavori inerenti la soppressione del P.L. della linea ferroviaria Mestre - Castelfranco;

Considerato che per l'esecuzione dei lavori in sicurezza, a tutela della pubblica incolumità, è necessario chiudere temporaneamente via Loreggia di Campigo lato nord;

- visto il DPR 16.12.1992, n. 495;
- visto il D. Lgs. N. 267/2000 (T.U.E.L.);
- visto il Decreto Sindacale prot. 62091 del 31.12.2021 con il quale è stato conferito l'incarico di Dirigente del 3° Settore all'arch. Luca Pozzobon;
- visto lo Statuto comunale;

ORDINA

**dal giorno 18.04.2023 al giorno 21.04.2023
dalle ore 8,00 alle ore 18,00:**

**DIVIETO DI TRANSITO IN VIA LOREGGIA DI CAMPIGO LATO NORD PER I
LAVORI CITATI IN PREMESSA.**

All'intersezione di Via della Grotta con via Brugnari sarà installato il segnale di :

**STRADA CHIUSA
←DEVIAZIONE
ESCLUSO FRONTISTI E MEZZI DI SOCCORSO**

All'intersezione di via Brugnari lato ovest con via Loreggia di Campigo nord, sarà installato il segnale di:

DIREZIONE OBBLIGATORIA DIRITTO (Fig. II 80/a Art.122)

All'intersezione di via Lovara di Campigo con via Brugnari sarà installato il segnale di preavviso:

**VIA LOREGGIA DI CAMPIGO
CHIUSA A MT. 1000
ESCLUSO FRONTISTI E MEZZI DI SOCCORSO**

All'intersezione di via Larga con via Loreggia di Campigo nord sarà installato il segnale di:

**STRADA CHIUSA
←DEVIAZIONE→**

comprensivo dei seguenti segnali:

- **DIVIETO DI TRANSITO** (Art. 116 fig. II 46 del DPR 495/1992) .

⇒ In VIA LARGA, 30 (trenta) metri prima dell'incrocio con la via LOREGGIA DI CAMPIGO NORD in entrambe le direzioni di marcia, saranno installati i segnali di:

DIREZIONE OBBLIGATORIA DIRITTO (art. 122 Fig. II 80/A)

**La ditta esecutrice, con appositi operatori, dovrà vigilare sulla funzionalità della modifica della viabilità in via Loreggia di Campigo nord;
La ditta esecutrice dei lavori è tenuta ad avvisare i residenti della via della temporanea modifica della viabilità .**

Sono a completo carico della ditta esecutrice dei lavori, eventuali manutenzioni della sede stradale (ricarica banchine, sistemazione segnaletica verticale danneggiata etc. etc.) delle strade interessate dai lavori e dalle deviazioni.

Come da allegata planimetria.

Tutti i segnali necessari in osservanza agli artt. 30 (Segnalamento temporaneo), 31 (Segnalamento e delimitazione dei cantieri), 37 (Persone al lavoro), 38 (Veicoli Operativi), 40 (Sicurezza dei pedoni nei cantieri stradali), 43 (Deviazione di itinerario), del Regolamento di Esecuzione e di Attuazione del nuovo Codice della Strada, saranno installati dalla ditta

esecutrice dei lavori e dovrà essere mantenuta efficiente e visibile per tutto il periodo della chiusura.

La circolazione stradale sarà ripristinata normalmente, nel caso i lavori dovessero essere ultimati prima di quanto previsto dalla presente, e comunque, al termine di ogni giornata lavorativa (08-18).

Avverso il presente provvedimento che dispone la collocazione della segnaletica è ammesso ricorso entro 60 giorni al Ministero dei Trasporti ai sensi dell'art. 37 comma 3 del Dl. gs. Nr 285/92 con la procedura di cui all'art.74 del regolamento emanato con D.P.R. n.495/1992.

A norma dell'articolo 3, comma 4, della Legge 07.08.1990 n. 241 si avverte che, avverso la presente ordinanza, in applicazione della Legge 6 dicembre 1971, n. 1034, chiunque vi abbia interesse potrà ricorrere, entro 60 giorni dalla pubblicazione al TAR del Veneto.

I contravventori alla presente, incorreranno nelle sanzioni previste dal nuovo Codice della Strada. Dà mandato a chiunque spetti di osservare e far osservare la presente ordinanza.

Castelfranco Veneto 07.04.2022

IL DIRIGENTE DEL SETTORE 3 TECNICO
Arch. Luca Pozzobon

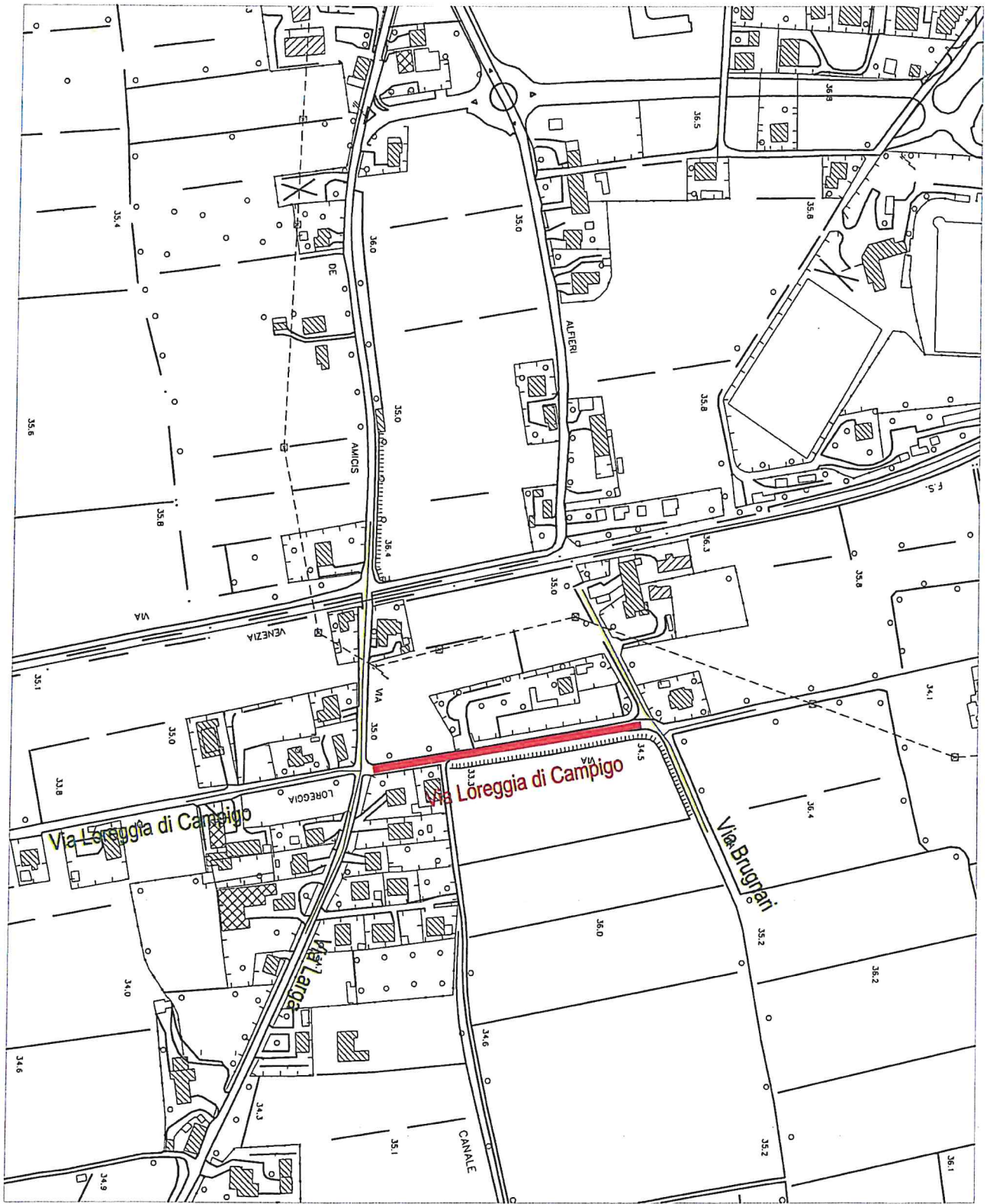

STRADA CHIUSA
VIABILITA' CONSENTITA