



CITTA' DI CASTELFRANCO VENETO

SETTORE Settore 2 Servizi alla Persona

UFFICIO Sport

NUMERO ORDINANZA90

Oggetto: CHIUSURA AL TRAFFICO DELLE STRADE COMUNALI IN OCCASIONE DEL 106 GIRO D'ITALIA - 17 TAPPA PERGINE VALSUGANA CAORLE 24 MAGGIO 2023

IL DIRIGENTE

Vista la comunicazione della società RCS Sport S.p.A. di Milano con le quale si chiede l'autorizzazione al passaggio degli atleti su strade che traversano il territorio comunale in occasione del 106^ Giro d'Italia che si terrà il 24 Maggio 2023;

Ravvisata la necessità di disporre, ai fini dell'incolumità pubblica e per esigenze organizzative, la chiusura del traffico lungo il percorso comunale interessato con le relative intersezioni secondo specifiche modalità previste nonché il divieto di sosta nelle aree interessate anche dalle manifestazioni collaterali;

Visto il vigente Codice della Strada e le altre norme che regolano la materia;

Vista l'ordinanza della Prefettura – Ufficio territoriale di Governo della Provincia di Treviso Prot. Uscita n. 38281 del 19 maggio 2023 (Ns. Prot. n. 24497 del 22 maggio 2023);

ORDINA

- 1) la sospensione della circolazione stradale lungo il percorso di gara con arrivo dal territorio comunale di Castello di Godego SR. 245 Via Valsugana per S.R. 53 (Vicenza – Treviso), direzione Vedelago, dalle ore 12.30 alle ore 15.30 nella giornata di mercoledì 24 maggio 2023, e comunque fino a cessata necessità, per il passaggio degli atleti e di tutti i veicoli al seguito;
- 2) Durante lo svolgimento della manifestazione dovrà essere collocata idonea segnaletica di chiusura nelle intersezioni/immissioni interessate dal passaggio e preavvisi di strada chiusa, **di cui all'allegato A** – parte integrante del presente atto – e le medesime dovranno essere presidiate da operatori di polizia e/o idoneo personale, adeguatamente attrezzato;
- 3) È fatto divieto a tutti i veicoli d'immettersi nel percorso interessato al transito dei concorrenti; fatto obbligo a tutti i veicoli provenienti da vie o aree che intersecano o s'immettono sul percorso interessato alla manifestazione di arrestarsi prima di impegnare detto percorso rispettando le segnalazioni manuali o luminose degli organi preposti alla vigilanza o del personale dell'organizzazione, ove presenti; è fatto obbligo ai conducenti di veicoli ed ai pedoni di non attraversare i tratti di strada interessati dalla manifestazione.
- 4) Dovrà essere collocata idonea segnaletica di deviazione di cui **all'allegato B** – parti integranti del presente atto;

Il personale del Comune o suo delegato provvederà all'apposizione e movimentazione della segnaletica.

Le strade potranno essere riaperte al traffico qualora la manifestazione terminasse in anticipo.

Il personale di servizio lungo l'intero percorso si attiverà per fornire, a tutti gli utenti, informazioni utili.

C_C111 - C_C111 - 1 - 2023-05-22 - 0024588

I contravventori alla presente ordinanza saranno soggetti alle sanzioni previste dal Codice della Strada.

Si dà mandato a chiunque spetti di osservare e far osservare la presente ordinanza.

DISPONE

che copia della presente ordinanza sia immediatamente pubblicata nell'Albo Pretorio nonché sul sito istituzionale del Comune di Castelfranco,

AVVERTE

a norma dell'art. 3, comma 4, della legge 7 agosto 1990, n° 241 avverso il presente provvedimento può essere proposto ricorso al Tribunale Amministrativo Regionale entro il termine di 60 giorni dalla pubblicazione all'Albo Pretorio, ovvero entro 120 giorni dalla stessa data, con ricorso straordinario al Presidente della Repubblica.

Li, 22/05/2023.

IL DIRIGENTE DEL SETTORE 2 SERVIZI
ALLA PERSONA
Gianluca Mastrangelo

C_C111 - C_C111 - 1 - 2023-05-22 - 0024588

Documento firmato digitalmente ai sensi dell'art. 24 del D.Lgs. n. 82/2005 e depositato presso la sede del Comune di Castelfranco Veneto. Ai sensi dell'art. 3 del D.Lgs. 39/93 si indica che il documento è stato firmato da:

MASTRANGELO GIANLUCA in data 22/05/2023



Allegato "A"

CITTA' DI CASTELFRANCO VENETO

GIRO D'ITALIA – 24/05/2023

SEGNALETICA AVVISO DI STRADA CHIUSA

VIA VALSUGANA (da Nord a Sud)

- Via Postioma di Villarazzo;
- Laterali Ovest;
- Via Chiesa;
- Via Poisolo;
- Laterale parcheggio Istituto Maffioli;
- Laterali e Scuola Primaria;
- Laterali Est e Ovest;
- Via Borgo Montegrappa;

SR 53 – VIA CIRCONVALLAZIONE OVEST (da Ovest a Est)

- Rotatoria SR 245 / Via Valsugana;
- Laterale Nord accesso "Breton Calcestruzzi"
- Laterali Sud e Nord accesso attività commerciali;
- Laterali Sud e Nord civici 24-36;
- Bella Venezia / Via Damini;
- Accesso Nord "Mac Donald's"

SR 53 – VIA CIRCONVALLAZIONE EST (da Ovest a Est)

- Rotatoria SP 667 / Via San Pio X;
- Laterale Nord e Sud accesso attività commerciali;
- Via dei Faggi;
- Viale Europa (uscita sottopasso dir. VI e uscita dir TV);
- Laterale Nord accesso civici 27;
- Via Loreggia di Salvarosa;
- Via Serraglio;
- Via del Commercio / Via Montebelluna di Salvarosa;
- Laterali sud e Nord accesso attività commerciali e civici privati;
- Via Staizza uscita Nord e Sud;
- Rampa uscita SP102 dir. Vicenza;
- Via Pozzi di San Floriano Nord;
- Via per San Floriano;
- Via Larghe / Via Boscato;
- Via Cal Croci Sud e Nord;

Le laterali per l'accesso ai civici e attività commerciali lungo il percorso verranno chiuse con transenne e nastro bicolore (rosso-bianco)

C_C111 - C_C111 - 1 - 2023-05-22 - 0024588

SEGNALETICA PREAVVISO DI STRADA CHIUSA - A SUD SR53

Rotatoria variante SR245 / SR53 uscita est

Via Poisolo / SR 53

VIA PAGNANA

- Laterali Est;
- Via Viottolo Pagnana;
- Via Poisolo;

VIA VALSUGANA

- Via Brenta;
- Via Redipuglia;
- Via Borgo Montegrappa;

VIA DAMINI

- Rotatoria Borgo Montegrappa;
- Rotatoria Via Ponchini;

VIA SAN PIO X

- Rotatoria Via dei Carpani;
- Via dei Pini;

VIA DEI FAGGI

- Via delle Querce;
- Via dei Pini;

VIALE EUROPA

- Rotatoria Via dei Carpani;
- Uscita Ovest Centro Commerciale (sottopasso);
- Rampa d'uscita in SR53 dir. Vicenza (sottopasso);
- Rampa d'uscita in SR53 dir. Treviso;

VIA LOREGGIA DI SALVAROSA

- Via San Gottardo;

VIA DEL COMMERCIO

- Rotatoria Via della Cooperazione;
- Rotatoria Via Staizza;

VIA STAIZZA

- Accesso Via Circonvallazione Est Sud e Nord;

VIA PER SAN FLORIANO

- Via dell'Impresa;
- Via per San Floriano;
- Via Pozzi di Salvatronda;

Via Boscato /Via Pozzi di Salvatronda

Via Cal Croci Nord / Via Sile

Rotatoria Via Sile / Via Pozzetto dir. Vedelago

C_C111 - C_C111 - 1 - 2023-05-22 - 0024588

SEGNALETICA PREAVVISO DI STRADA CHIUSA - A NORD SR53

Via Bella Venezia /Via Postioma dei Prai

Rotatoria Via San Pio X / Via Ponte di Legno

VIA POSTIOMA DI SALVAROSA

- Loreggia di Salvarosa;
- Via Serraglio;
- Rotatoria Via Montebelluna di Salvarosa;

Rotatoria SP102 / rampa di accesso SR53 dir VI

Via Pozzi di San Floriano / Via Stradone

SP102

- Via Larghe;
- Via Boscato;

**MAPPALE CHIUSURA E PREAVVISI
GIRO D'ITALIA 24/05/2023**

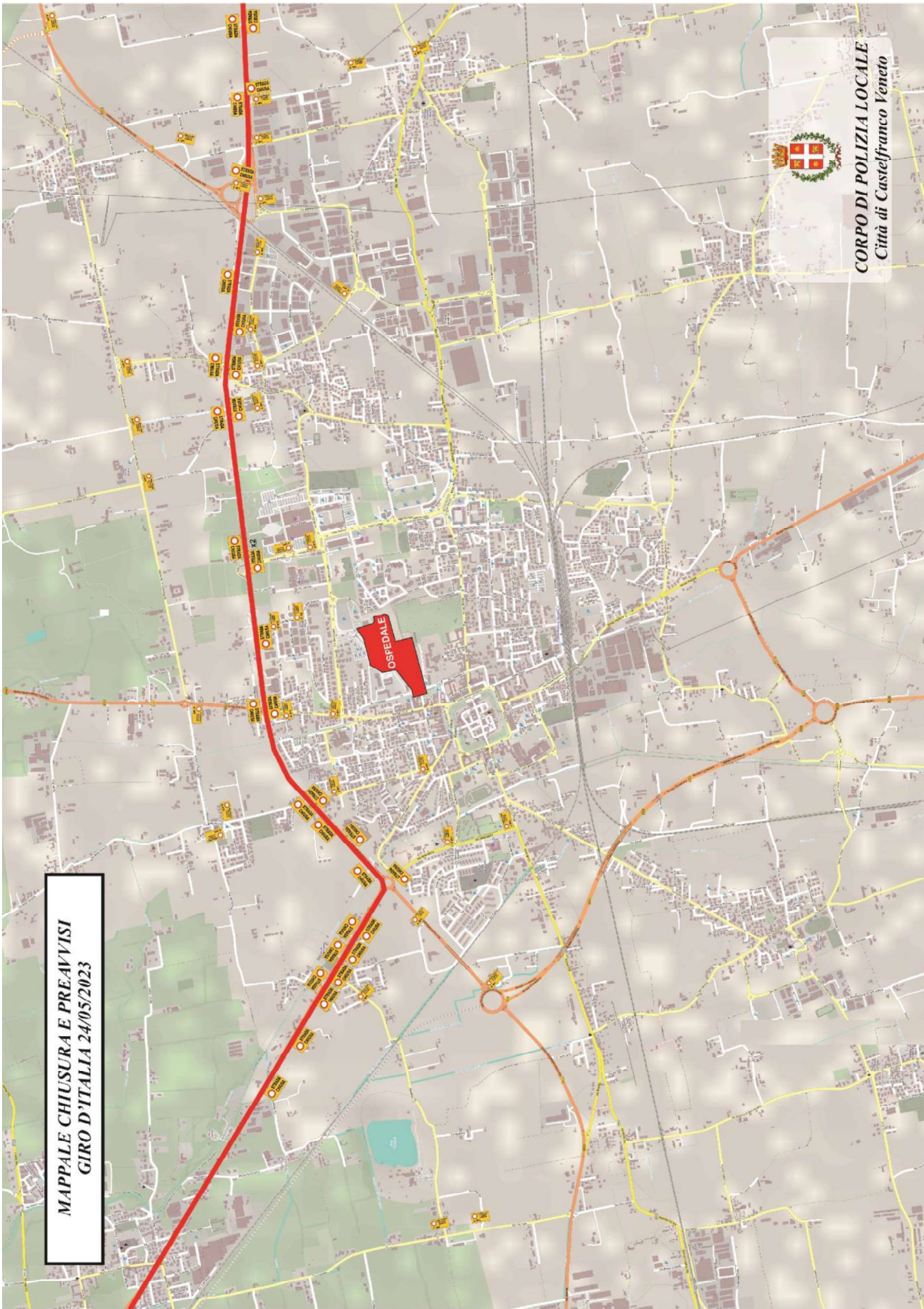

CORPO DI POLIZIA LOCALE
Città di Castel Franco Veneto

C_C111 - C_C111 - 1 - 2023-05-22 - 0024588



Allegato "B"

CITTA' DI CASTELFRANCO VENETO

GIRO D'ITALIA – 24/05/2023

Segnaletica di deviazione



Per i veicoli provenienti da Padova/Vicenza direzione Treviso - Belluno:

- Rotatoria della variante SR245 **TREVISO BELLUNO >**
- Rotatoria della variante SR245 uscita Borgo Padova **TREVISO BELLUNO >**
- Rotatoria Borgo Padova uscita nord **TREVISO BELLUNO >**
- Rotatoria Borgo Padova / Via De Amicis **TREVISO BELLUNO >**
- Bivio Via De Amicis / Via Alfieri **< TREVISO BELLUNO**
- Via Alfieri / Via Forche **< TREVISO BELLUNO**
- Rotatoria Via Forche / Via Malvolta uscita Nord **TREVISO BELLUNO >**
- Via Forche / Via Bellini **TREVISO BELLUNO >**
- Rotatoria Borgo Treviso "pavesino" uscita Borgo Treviso **TREVISO BELLUNO >**
- Rotatoria Borgo Treviso / Via Colombo **TREVISO BELLUNO >**
- Rotatoria Via Sile / Via della Cooperazione **TREVISO BELLUNO >**
- Rotatoria Via della Cooperazione / Via dell'Impresa **TREVISO BELLUNO >**
- Via dell'Impresa / Via Per San Floriano **< TREVISO BELLUNO**
- Rotatoria Via Per San Floriano / SP 102 **TREVISO BELLUNO >**

Per i veicoli provenienti da Treviso (SP102) direzione Padova – Venezia – Vicenza - Trento

- Rotatoria Via Per San Floriano / SP 102 **<PADOVA – VENEZIA – VICENZA - TRENTO**
- Via dell'Impresa / Via Per San Floriano **PADOVA – VENEZIA – VICENZA - TRENTO >**
- Rotatoria Via della Cooperazione / Via dell'Impresa **<PADOVA – VENEZIA – VICENZA - TRENTO**
- Rotatoria Via Sile / Via della Cooperazione **PADOVA – VENEZIA – VICENZA - TRENTO >**
- Rotatoria Borgo Treviso / Via Colombo **<PADOVA – VENEZIA – VICENZA - TRENTO**
- Rotatoria Borgo Treviso "pavesino" / Via Forche uscita sud **<PADOVA – VENEZIA – VICENZA - TRENTO**
- Via Forche / Via Bellini **PADOVA – VENEZIA – VICENZA - TRENTO >**
- Via Forche / Via Malvolta **PADOVA – VENEZIA – VICENZA - TRENTO >**
- Via Forche / Via Alfieri **PADOVA – VENEZIA – VICENZA - TRENTO >**
- Borgo Padova / Via De Amicis **<PADOVA – VENEZIA – VICENZA - TRENTO**
- Rotatoria Borgo Padova uscita ovest **PADOVA – VENEZIA – VICENZA - TRENTO >**
- Rotatoria variante SR245 uscita Sud **<PADOVA – VENEZIA**
- Rotatoria variante SR245 uscita nord **VICENZA - TRENTO >**
- Rotatoria Variante SR 245 / SR 53 uscita ovest **<VICENZA – TRENTO**

**MAPPARE DEVIAZIONI
GIRO D'ITALIA 24/05/2023
PADOVA - VENEZIA - TREVISO
BELLUNO - TRENTO**

**PERCORSO
GARA CICLISTICA**

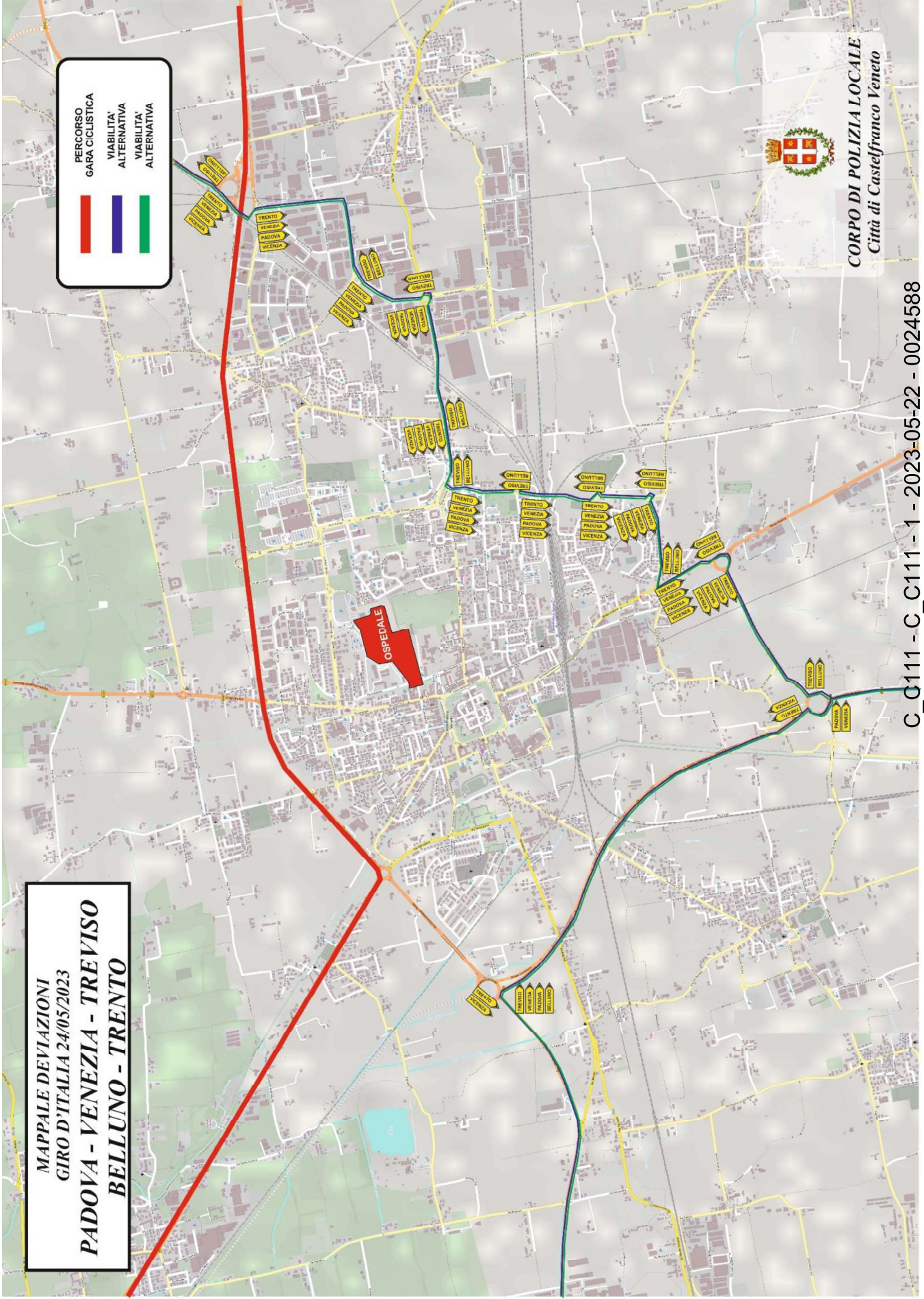
VIABILITA' ALTERNATIVA

VIABILITA' ALTERNATIVA



CORPO DI POLIZIA LOCALE
Città di Castelfranco Veneto

C_C0111 - C_C0111 - 1 - 2023-05-22 - 0024588