



CITTÀ DI CASTELFRANCO VENETO
Provincia di Treviso

All. sub 'B' alla deliberazione

CC n. _____ del _____



SCHEDE DI RILEVAZIONE
PER LA
REVISIONE PERIODICA DELLE PARTECIPAZIONI
da approvarsi entro il 31/12/2021
(Art. 20, c. 1, TUSP)

Dati relativi alle partecipazioni detenute al
31/12/2020

1. Introduzione

RAPPRESENTAZIONE GRAFICA DELLE SOCIETA' PARTECIPATE - PARTECIPAZIONI POSSEDUTE DAL COMUNE DI CASTELFRANCO VENETO AL 31/12/2020

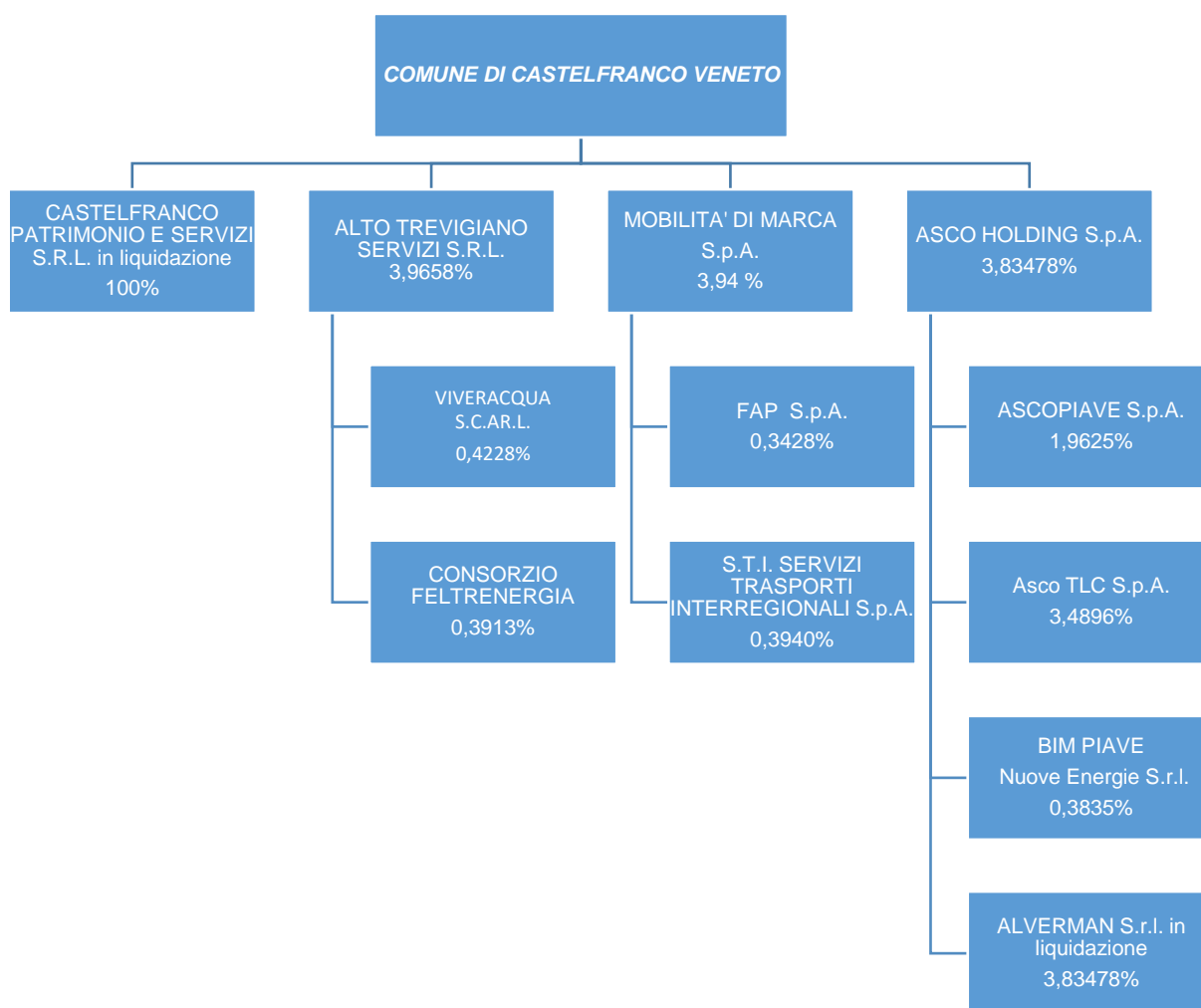

2. Ricognizione delle partecipazioni societarie possedute direttamente o indirettamente

In questa sezione si suggerisce di riportare una tabella riepilogativa di tutte le **partecipazioni detenute direttamente** e tabelle riepilogative delle **partecipazioni detenute indirettamente attraverso ciascuna tramite** (si vedano le tabelle riportate di seguito a titolo esemplificativo).

Partecipazioni dirette

NOME PARTECIPATA	CODICE FISCALE PARTECIPATA	QUOTA DI PARTECIPAZIONE	ESITO DELLA RILEVAZIONE	NOTE
Partecipata 1 CASTELFRANCO PATRIMONIO E SERVIZI S.R.L. in liquidazione	04170930269	100%	Razionalizzazione	procedura in corso - fusione della società per incorporazione in altra società
Partecipata 2 ALTO TREVIGIANO SERVIZI SRL	04163490263	3,9658%	Mantenimento	
Partecipata 3 MOBILITA' DI MARCA SPA	04498000266	3,94%	Mantenimento	
Partecipata 4 ASCO HOLDING SPA	032175740261	3,83478%	Mantenimento	

3. Informazioni di dettaglio sulle singole partecipazioni

Per ognuna delle partecipazioni inserite nelle tabelle riportate nel paragrafo precedente, si invita a compilare la seguente **scheda di dettaglio**.

DATI ANAGRAFICI DELLA PARTECIPATA

NOME DEL CAMPO	Indicazioni per la compilazione
Codice Fiscale	04170930269
Denominazione	CASTELFRANCO, PATRIMONIO E SERVIZI A SOCIO UNICO
Data di costituzione della partecipata	2007
Forma giuridica	Società a responsabilità limitata
Tipo di fondazione	Scegliere un elemento.
Altra forma giuridica	
Stato di attività della partecipata	attiva
Data di inizio della procedura ⁽¹⁾	
Società con azioni quotate in mercati regolamentati ⁽²⁾	NO
Società che ha emesso strumenti finanziari quotati in mercati regolamentati (ex TUSP) ⁽²⁾	NO
La società è un GAL ⁽²⁾	

⁽¹⁾ Compilare solo se nel campo "stato di attività della partecipata" è stato indicato che sono in corso procedure di liquidazione oppure procedure concorsuali.

⁽²⁾ Nell'applicativo le società con azioni quotate e quelle emittenti strumenti finanziari quotati in mercati regolamentati ("società quotate ex TUSP") e i Gruppi di Azione Locale (GAL) sono individuati mediante elenchi ufficiali.

SEDE LEGALE DELLA PARTECIPATA

NOME DEL CAMPO	Indicazioni per la compilazione
Stato	Italia
Provincia	Treviso
Comune	Castelfranco Veneto
CAP*	31033
Indirizzo*	Via F. M. Preti, 36
Telefono*	0423496936
FAX*	
Email*	info@aeep.it

*campo con compilazione facoltativa

SETTORE DI ATTIVITÀ DELLA PARTECIPATA

Indicare il settore ATECO rappresentativo dell'attività svolta. Nel caso in cui i settori siano più di uno, indicarli in ordine decrescente di importanza. Non è più richiesto indicare il peso di ciascuna attività.

La lista dei codici Ateco è disponibile al link <http://www.istat.it/it/strumenti/definizioni-e-classificazioni/ateco-2007>

NOME DEL CAMPO	Indicazioni per la compilazione
Attività 1	F.43.21.03 Installazione impianti di illuminazione stradale e dispositivi elettrici di segnalazione
Attività 2	H.52.21.5 Gestione parcheggi pubblici
Attività 3	N.81.29.91 Servizi cimiteriali
Attività 4	R.93.11.2 Gestione piscine e campi sportivi
Attività 5	F.43.22.0 Installazione di impianti idraulici, di riscaldamento e di condizionamento dell'aria (inclusa manutenzione e riparazione)

ULTERIORI INFORMAZIONI SULLA PARTECIPATA*

NOME DEL CAMPO	Indicazioni per la compilazione
Società in house	si
Previsione nello statuto di limiti sul fatturato ⁽³⁾	si
Società contenuta nell'allegato A al D.Lgs. n. 175/2016	no
Società a partecipazione pubblica di diritto singolare (art.1, c. 4, lett. A) [#]	no
Riferimento normativo società di diritto singolare ⁽³⁾	
La società adotta un sistema di contabilità analitica e separata per attività? [§]	no
Specificare se la disciplina applicata è stata dettata da: [§]	Scegliere un elemento.
Società esclusa dall'applicazione dell'art. 4 con DPCM (art. 4, c. 9)	no
Società esclusa dall'applicazione dell'art. 4 con provvedimento del Presidente della Regione o delle Prov. Autonome (art. 4, c. 9)	no
Riferimento normativo atto esclusione ⁽⁴⁾	

* La compilazione della Sezione "Ulteriori Informazioni sulla partecipata" non è richiesta per "società quotate ex TUSP", se la società è un GAL oppure se lo stato di attività della società è "in liquidazione" o "soggetta a procedure concorsuali".

⁽³⁾ Compilare il campo solo se nel campo precedente è stato scelto "sì"

⁽⁴⁾ Compilare il campo solo se in uno dei campi precedenti è stato scelto "sì"

[#]Per la nozione giuridica di "società a partecipazione pubblica di diritto singolare" di cui all'art. 1, comma 4, del TUSP, si veda l'orientamento della Struttura di monitoraggio disponibile sul sito del DT al seguente link:

[http://www.dt.tesoro.it/export/sites/sitodt/modules/documenti_it/patrimonio_pubblico/patrimonio_pa/Orientamento_del_18_novembre_2019_xSocietx_a_partecipazione_pubblica_di_diritto_singolarex .pdf](http://www.dt.tesoro.it/export/sites/sitodt/modules/documenti_it/patrimonio_pubblico/patrimonio_pa/Orientamento_del_18_novembre_2019_xSocietx_a_partecipazione_pubblica_di_diritto_singolarex.pdf)

[§] Nuovo campo rispetto alla rilevazione precedente.

DATI DI BILANCIO PER LA VERIFICA TUSP*

NOME DEL CAMPO	Anno 2020
Tipologia di attività svolta	Attività produttive di beni e servizi
Numero medio di dipendenti	18
Numero dei componenti dell'organo di amministrazione	3
Compenso dei componenti dell'organo di amministrazione	39.740,00
Numero dei componenti dell'organo di controllo	
Compenso dei componenti dell'organo di controllo	

NOME DEL CAMPO	2020	2019	2018	2017	2016
Approvazione bilancio	sì	sì	sì	sì	sì
Risultato d'esercizio	28.075	16.602	17.151	48.901	29.753

* La compilazione della Sezione "Dati di bilancio per la verifica TUSP" non è richiesta per le "società quotate ex TUSP", se lo stato di attività della società è "in liquidazione" o "soggetta a procedure concorsuali".

ATTENZIONE: l'applicativo richiede la compilazione esclusivamente di una delle seguenti quattro sotto-sezioni di "DATI DI BILANCIO PER LA VERIFICA TUSP".

1. Attività produttive di beni e servizi o Distretti tecnologici

Compilare la seguente sotto-sezione se la "Tipologia di attività svolta" dalla partecipata è: "Attività produttive di beni e servizi" o "**Attività di promozione e sviluppo di progetti di ricerca finanziati (Distretti tecnologici)**".

NOME DEL CAMPO	2020	2019	2018
A1) Ricavi delle vendite e delle prestazioni	2.914.896	3.001.611	2.834.050
A5) Altri Ricavi e Proventi	56.129	55.472	64.168
di cui Contributi in conto esercizio	---	---	--

2. Attività di Holding

Compilare la seguente sotto-sezione se la "Tipologia di attività svolta" dalla partecipata è: "**Attività consistenti nell'assunzione di partecipazioni in società esercenti attività diverse da quella creditizia e finanziaria (Holding)**".

NOME DEL CAMPO	2020	2019	2018
A1) Ricavi delle vendite e delle prestazioni			
A5) Altri Ricavi e Proventi			
di cui Contributi in conto esercizio			
C15) Proventi da partecipazioni			
C16) Altri proventi finanziari			
C17 bis) Utili e perdite su cambi			
D18 a) Rettifiche di valore di attività finanziarie - Rivalutazioni di partecipazioni			

3. Attività bancarie e finanziarie

Compilare la seguente sotto-sezione se la "Tipologia di attività svolta" dalla partecipata è: "**Attività bancarie e finanziarie**".

NOME DEL CAMPO	2020	2019	2018
Interessi attivi e proventi assimilati			
Commissioni attive			

4. Attività assicurative

Compilare la seguente sotto-sezione se la "Tipologia di attività svolta" dalla partecipata è: "**Attività assicurative**".

NOME DEL CAMPO	2020	2019	2018
I.1 Conto Tecnico dei rami danni - Premi di competenza, al netto delle cessioni in riassicurazione			
I.3 Conto Tecnico dei rami danni - Altri proventi tecnici, al netto delle cessioni in riassicurazione			
II.1 Conto Tecnico dei rami vita - Premi dell'esercizio, al netto delle cessioni in riassicurazione			
II.4 Conto Tecnico dei rami vita - Altri proventi tecnici, al netto delle cessioni in riassicurazione			

QUOTA DI POSSESSO (quota diretta e/o indiretta)

NOME DEL CAMPO	Indicazioni per la compilazione
Tipologia di Partecipazione	Partecipazione diretta
Quota diretta ⁽⁵⁾	100%
Codice Fiscale Tramite ⁽⁶⁾	
Denominazione Tramite (organismo) ⁽⁶⁾	
Quota detenuta dalla Tramite nella società ⁽⁷⁾	

⁽⁵⁾ Se la partecipazione è diretta o sia diretta che indiretta, inserire la quota detenuta direttamente dall'Amministrazione nella società.

⁽⁶⁾ Compilare se per "Tipologia di Partecipazione" è stato indicato "Partecipazione Indiretta" o "Partecipazione diretta e indiretta". Inserire CF e denominazione dell'ultima tramite attraverso la quale la società è indirettamente partecipata dall'Amministrazione.

⁽⁷⁾ Inserire la quota di partecipazione che la "tramite" detiene nella società.

QUOTA DI POSSESSO – TIPO DI CONTROLLO

NOME DEL CAMPO	Indicazioni per la compilazione
Tipo di controllo	controllo analogo

INFORMAZIONI ED ESITO PER LA RAZIONALIZZAZIONE

NOME DEL CAMPO	Indicazioni per la compilazione
Partecipazione ancora detenuta alla data di adozione del provvedimento	Si

Se la partecipazione è ancora detenuta alla data di adozione del provvedimento continuare con la compilazione dei campi di seguito riportati. Altrimenti, se la partecipazione non è più detenuta alla data di adozione del provvedimento, deve essere compilata la scheda "Partecipazione non più detenuta" in base alla tipologia della razionalizzazione realizzata.

Società controllata da una quotata	No
CF della società quotata controllante ⁽⁸⁾	
Denominazione della società quotata controllante ⁽⁸⁾	
La partecipata svolge un'attività di produzione di beni e servizi a favore dell'Amministrazione?	Si
Attività svolta dalla Partecipata	produzione di un servizio di interesse generale (Art. 4, c. 2, lett. a)
Descrizione dell'attività	<p><i>Capitale sociale euro 50.000,00 i.v.</i></p> <p>Dal 1 aprile 2008 è stato trasferito dal Comune di Castelfranco Veneto alla società la gestione dei servizi cimiteriali ivi compresa l'attività di manutenzione e custodia dei cimiteri, in affidamento in house providing, nonché il trasferimento dei servizi di illuminazione pubblica, impianti semaforici, aree di sosta e parcheggi pubblici</p> <p>Dal 1 ottobre 2008 è avvenuto il trasferimento della gestione della piscina comunale in affidamento in house providing e la decorrenza della concessione d'uso dei beni immobili demaniali dei cimiteri comunali e l'espletamento dell'attività amministrativa, contabile e finanziaria delle concessioni cimiteriali.</p> <p>Dal 2015 è stato affidato il servizio di pulizia e custodia impianto sportivo centrale di Via Redipuglia</p> <p>Da marzo 2016 è stata affidata in via sperimentale la gestione della manutenzione ordinaria delle strade comunali ed è stato rinnovato il contratto nel 2017.</p> <p>Da settembre 2017 è stata affidata per la durata di 36 mesi, affidamento rinnovabile, la gestione del servizio calore negli immobili di proprietà comunale.</p>
Quota % di partecipazione detenuta dal soggetto privato ⁽⁹⁾	
Svolgimento di attività analoghe a quelle svolte da altre società (art.20, c.2 lett.c)	no
Necessità di contenimento dei costi di funzionamento (art.20, c.2 lett.f)	si
Necessità di aggregazione di società (art.20, c.2 lett.g)	si
L'Amministrazione ha fissato, con proprio provvedimento, obiettivi specifici sui costi di funzionamento della partecipata? (art.19, c, 5) ⁽¹⁰⁾	Scegliere un elemento.
Esito della revisione periodica ⁽¹¹⁾	razionalizzazione
Modalità (razionalizzazione) ⁽¹²⁾	fusione della società per incorporazione in altra società
Termine previsto per la razionalizzazione ⁽¹²⁾	In corso
Dichiarazione di Cessione a titolo oneroso in Revisione straordinaria ⁽¹³⁾ §	Scegliere un elemento.
Applicazione dell'art. 24, comma 5-bis ⁽¹⁴⁾ §	Scegliere un elemento.

NOME DEL CAMPO	Indicazioni per la compilazione
<p>Note*</p>	<p>Con D.C.C. 100/23.12.2020 è stata approvata la ricognizione periodica delle partecipazioni societarie in ottemperanza all'art. 20 del Decreto Legislativo 19/08/2016, n. 175.</p> <p>La società è stata costituita in data 05/09/2007 con atto rep. n. 27079 e racc.n. del Notaio Rita Dominijanni esercitando l'attività rivolta alla gestione dei servizi pubblici avente oggetto la produzione di beni ed attività rivolte a realizzare fini sociali e a promuovere lo sviluppo economico e civile del Comune di Castelfranco Veneto.</p> <p>Con D.C.C. 98/23.11.2018 è stato approvato l'avvio dell'operazione di fusione per incorporazione di "Castelfranco patrimonio e Servizi s.r.l. unipersonale" in "Azienda per l'Edilizia Economica e Popolare s.r.l." dando mandato agli organi amministrativi di predisporre la redazione del progetto di fusione per incorporazione, redatto ai sensi dell'art. 2505 del C.C.. A seguito dell'analisi e delle azioni volte all'attuazione di tali indirizzi, sono in corso di adozione azioni correttive stante le difficoltà incontrate, dovute principalmente alla retrocessione degli immobili dell'azienda all'ente, propedeutica all'operazione.</p> <p>Con la deliberazione del Consiglio Comunale n. 88 del 17/12/2019, è stato dato indirizzo di:</p> <ul style="list-style-type: none"> - mantenere A.E.E.P. come azienda speciale con relativi immobili; - individuare con successivo atto, a seguito dell'acquisizione del valore di stima di C.P.S. S.r.l. da parte di un esperto e su proposta degli organi amministrativi delle società, la procedura tecnica migliore tra cessione o conferimento per trasferire i servizi resi alla data odierna da Castelfranco Patrimonio e Servizi – C.P.S. S.r.l. in A.E.E.P.; - procedere nel contempo allo scioglimento anticipato della società Castelfranco Patrimonio e Servizi – C.P.S. S.r.l., mediante la messa in liquidazione della società da concludersi al termine delle procedure di trasferimento. <p>Con la deliberazione del Consiglio Comunale n. 81 del 17/11/2020 è stato dato indirizzo di procedere alla conclusione del procedimento riguardante la nomina del liquidatore della società Castelfranco Patrimonio e Servizi S.r.l., di cui alla deliberazione n. 88 del 17/12/2019 del 17/12/2019.</p> <p>Con la deliberazione del Consiglio Comunale n. 102 del 23/12/2020:</p> <ul style="list-style-type: none"> - è stato approvato il proseguimento nella misura di razionalizzazione mediante aggregazione dell'azienda speciale A.E.E.P. e della Società C.P.S. Srl, individuando la procedura della fusione per incorporazione, per il trasferimento dei servizi resi da C.P.S. Srl in A.E.E.P.; - è stato dato atto dell'acquisito valore di stima di C.P.S. Srl; - è stato approvato di procedere nel contempo alla messa in liquidazione della C.P.S. Srl.

⁽⁸⁾ Compilare il campo solo se nel campo "Società controllata da una quotata" è stato scelto "sì".

⁽⁹⁾ Compilare il campo se "Attività svolta dalla Partecipata" precedentemente selezionata è "Realizzazione e gestione di opera pubblica ovvero organizzazione e gestione di servizio di interesse generale tramite PPP (Art.4, c.2, lett.c)".

⁽¹⁰⁾ Compilare il campo se "Tipo di controllo" è stato selezionato elemento diverso da "nessuno".

⁽¹¹⁾ La compilazione del campo non è richiesta per le società in liquidazione, per quelle soggette a procedure concorsuali e per i GAL.

⁽¹²⁾ Campo obbligatorio se per "Esito della revisione periodica" è stato selezionato "Razionalizzazione".

⁽¹³⁾ Nel campo l'Amministrazione deve specificare se nel provvedimento di revisione straordinaria, adottato ai sensi dell'art. 24 del TUSP, era stato indicato l'esito "Cessione a titolo oneroso". La compilazione non è richiesta se la società è in liquidazione, è soggetta a procedura concorsuale, è un GAL o nel caso in cui nel campo "Attività svolta dalla partecipata" sia stato selezionato "Coordinamento e attuazione patti territoriali e contratti d'area ex delibera CIPE 21/03/1997 (Art. 26, c.7) oppure "Gestione delle case da gioco – società già costituita e autorizzata alla data del 23/09/2016 (art. 26, c. 12 sexies)".

⁽¹⁴⁾ Nel campo l'Amministrazione deve dichiarare se la misura di cessione a titolo oneroso non è stata attuata ai sensi dell'art. 24, comma 5-bis. Il campo va compilato nel caso in cui la risposta al campo precedente "Dichiarazione di Cessione a titolo oneroso in Revisione straordinaria" sia Sì.

§ Nuovo campo rispetto alla rilevazione precedente.

* Campo con compilazione facoltativa.

DATI ANAGRAFICI DELLA PARTECIPATA

NOME DEL CAMPO	Indicazioni per la compilazione
Codice Fiscale	04163490263
Denominazione	ALTO TREVIGIANO SERVIZI S.R.L.
Data di costituzione della partecipata	2007
Forma giuridica	Società a responsabilità limitata
Tipo di fondazione	Scegliere un elemento.
Altra forma giuridica	
Stato di attività della partecipata	attiva
Data di inizio della procedura ⁽¹⁾	
Società con azioni quotate in mercati regolamentati ⁽²⁾	NO
Società che ha emesso strumenti finanziari quotati in mercati regolamentati (ex TUSP) ⁽²⁾	SI – Strumenti finanziari: HYDROBOND – MERCATO Extra Mot PRO
La società è un GAL ⁽²⁾	

⁽¹⁾ Compilare solo se nel campo “stato di attività della partecipata” è stato indicato che sono in corso procedure di liquidazione oppure procedure concorsuali.

⁽²⁾ Nell’applicativo le società con azioni quotate e quelle emittenti strumenti finanziari quotati in mercati regolamentati (“società quotate ex TUSP”) e i Gruppi di Azione Locale (GAL) sono individuati mediante elenchi ufficiali.

SEDE LEGALE DELLA PARTECIPATA

NOME DEL CAMPO	Indicazioni per la compilazione
Stato	Italia
Provincia	Treviso
Comune	Montebelluna
CAP*	31044
Indirizzo*	Via Schiavonesca Priula, 86
Telefono*	0423/2928
FAX*	0423/292929
Email*	info@altotrevigianoservizi.it

*campo con compilazione facoltativa

SETTORE DI ATTIVITÀ DELLA PARTECIPATA

Indicare il settore ATECO rappresentativo dell’attività svolta. Nel caso in cui i settori siano più di uno, indicarli in ordine decrescente di importanza. Non è più richiesto indicare il peso di ciascuna attività.

La lista dei codici Ateco è disponibile al link <http://www.istat.it/it/strumenti/definizioni-e-classificazioni/ateco-2007>

NOME DEL CAMPO	Indicazioni per la compilazione
Attività 1	E.36.00.00 Raccolta trattamento e fornitura acqua
Attività 2	
Attività 3	
Attività 4	

ULTERIORI INFORMAZIONI SULLA PARTECIPATA*

NOME DEL CAMPO	Indicazioni per la compilazione
Società in house	no
Previsione nello statuto di limiti sul fatturato ⁽³⁾	no
Società contenuta nell'allegato A al D.Lgs. n. 175/2016	NO
Società a partecipazione pubblica di diritto singolare (art.1, c. 4, lett. A) [#]	no
Riferimento normativo società di diritto singolare ⁽³⁾	
La società adotta un sistema di contabilità analitica e separata per attività? [§]	si
Specificare se la disciplina applicata è stata dettata da: [§]	ARERA
Società esclusa dall'applicazione dell'art. 4 con DPCM (art. 4, c. 9)	no
Società esclusa dall'applicazione dell'art. 4 con provvedimento del Presidente della Regione o delle Prov. Autonome (art. 4, c. 9)	no
Riferimento normativo atto esclusione ⁽⁴⁾	

* La compilazione della Sezione "Ulteriori Informazioni sulla partecipata" non è richiesta per "società quotate ex TUSP", se la società è un GAL oppure se lo stato di attività della società è "in liquidazione" o "soggetta a procedure concorsuali".

⁽³⁾ Compilare il campo solo se nel campo precedente è stato scelto "sì"

⁽⁴⁾ Compilare il campo solo se in uno dei campi precedenti è stato scelto "sì"

[#]Per la nozione giuridica di "società a partecipazione pubblica di diritto singolare" di cui all'art. 1, comma 4, del TUSP, si veda l'orientamento della Struttura di monitoraggio disponibile sul sito del DT al seguente link:

http://www.dt.tesoro.it/export/sites/sitodt/modules/documenti_it/patrimonio_pubblico/patrimonio_pa/Orientamento_del_18_novembre_2019_xSocietx_a_partecipazione_pubblica_di_diritto_singolarex_.pdf

[§] Nuovo campo rispetto alla rilevazione precedente.

DATI DI BILANCIO PER LA VERIFICA TUSP*

NOME DEL CAMPO	Anno 2020
Tipologia di attività svolta	Attività produttive di beni e servizi
Numero medio di dipendenti	292
Numero dei componenti dell'organo di amministrazione	5
Compenso dei componenti dell'organo di amministrazione	59.908,00
Numero dei componenti dell'organo di controllo	3 (+ 2 supplenti)
Compenso dei componenti dell'organo di controllo	26.357,00

NOME DEL CAMPO	2020	2019	2018	2017	2016
Approvazione bilancio	sì	sì	sì	sì	sì
Risultato d'esercizio	5.813.871	1.145.561	3.089.983	1.980.085	3.103.178

* La compilazione della Sezione "Dati di bilancio per la verifica TUSP" non è richiesta per le "società quotate ex TUSP", se lo stato di attività della società è "in liquidazione" o "soggetta a procedure concorsuali".

ATTENZIONE: l'applicativo richiede la compilazione esclusivamente di una delle seguenti quattro sotto-sezioni di "DATI DI BILANCIO PER LA VERIFICA TUSP".

1. Attività produttive di beni e servizi o Distretti tecnologici

Compilare la seguente sotto-sezione se la "Tipologia di attività svolta" dalla partecipata è: "Attività produttive di beni e servizi" o "**Attività di promozione e sviluppo di progetti di ricerca finanziati (Distretti tecnologici)**".

NOME DEL CAMPO	2020	2019	2018
A1) Ricavi delle vendite e delle prestazioni	47.627.988	43.192.921	41.526.990
A5) Altri Ricavi e Proventi	5.763.591	4.961.188	5.238.232
di cui Contributi in conto esercizio			

2. Attività di Holding

Compilare la seguente sotto-sezione se la "Tipologia di attività svolta" dalla partecipata è: "**Attività consistenti nell'assunzione di partecipazioni in società esercenti attività diverse da quella creditizia e finanziaria (Holding)**".

NOME DEL CAMPO	2020	2019	2018
A1) Ricavi delle vendite e delle prestazioni			
A5) Altri Ricavi e Proventi			
di cui Contributi in conto esercizio			
C15) Proventi da partecipazioni			
C16) Altri proventi finanziari			
C17 bis) Utili e perdite su cambi			
D18 a) Rettifiche di valore di attività finanziarie - Rivalutazioni di partecipazioni			

3. Attività bancarie e finanziarie

Compilare la seguente sotto-sezione se la "Tipologia di attività svolta" dalla partecipata è: "**Attività bancarie e finanziarie**".

NOME DEL CAMPO	2020	2019	2018
Interessi attivi e proventi assimilati			
Commissioni attive			

4. Attività assicurative

Compilare la seguente sotto-sezione se la "Tipologia di attività svolta" dalla partecipata è: "**Attività assicurative**".

NOME DEL CAMPO	2020	2019	2018
I.1 Conto Tecnico dei rami danni - Premi di competenza, al netto delle cessioni in riassicurazione			
I.3 Conto Tecnico dei rami danni - Altri proventi tecnici, al netto delle cessioni in riassicurazione			
II.1 Conto Tecnico dei rami vita - Premi dell'esercizio, al netto delle cessioni in riassicurazione			
II.4 Conto Tecnico dei rami vita - Altri proventi tecnici, al netto delle cessioni in riassicurazione			

QUOTA DI POSSESSO (quota diretta e/o indiretta)

NOME DEL CAMPO	Indicazioni per la compilazione
Tipologia di Partecipazione	Partecipazione diretta
Quota diretta ⁽⁵⁾	110.750 (3,9658%)
Codice Fiscale Tramite ⁽⁶⁾	
Denominazione Tramite (organismo) ⁽⁶⁾	
Quota detenuta dalla Tramite nella società ⁽⁷⁾	

⁽⁵⁾ Se la partecipazione è diretta o sia diretta che indiretta, inserire la quota detenuta direttamente dall'Amministrazione nella società.

⁽⁶⁾ Compilare se per "Tipologia di Partecipazione" è stato indicato "Partecipazione Indiretta" o "Partecipazione diretta e indiretta". Inserire CF e denominazione dell'ultima tramite attraverso la quale la società è indirettamente partecipata dall'Amministrazione.

⁽⁷⁾ Inserire la quota di partecipazione che la "tramite" detiene nella società.

QUOTA DI POSSESSO – TIPO DI CONTROLLO

NOME DEL CAMPO	Indicazioni per la compilazione
Tipo di controllo	nessuno

INFORMAZIONI ED ESITO PER LA RAZIONALIZZAZIONE

NOME DEL CAMPO	Indicazioni per la compilazione
Partecipazione ancora detenuta alla data di adozione del provvedimento	Si

Se la partecipazione è ancora detenuta alla data di adozione del provvedimento continuare con la compilazione dei campi di seguito riportati. Altrimenti, se la partecipazione non è più detenuta alla data di adozione del provvedimento, deve essere compilata la scheda "Partecipazione non più detenuta" in base alla tipologia della razionalizzazione realizzata.

Società controllata da una quotata	No
CF della società quotata controllante ⁽⁸⁾	
Denominazione della società quotata controllante ⁽⁸⁾	
La partecipata svolge un'attività di produzione di beni e servizi a favore dell'Amministrazione?	Si
Attività svolta dalla Partecipata	produzione di un servizio di interesse generale (Art. 4, c. 2, lett. a)
Descrizione dell'attività	<p><i>Capitale sociale euro 2.792.631,00 i.v.</i></p> <p>ATS ha per oggetto l'esercizio delle attività di captazione, adduzione e distribuzione di acqua ad usi civili e diversi, di fognatura e di depurazione che concorrono a formare il servizio idrico integrato come definito dalla Legge 5.01.1994 n. 36 e dal D.Lgs. 152/06.</p> <p>Gestisce il Servizio Idrico Integrato di 52 Comuni, per un totale di circa 214.000 utenze, servendo quasi 500.000 persone in un bacino territoriale di 1.374 Km².</p> <p>Con delibera n. 6 del 11 luglio 2007 l'Autorità d'Ambito Territoriale Ottimale "Veneto Orientale" ha affidato la gestione "IN HOUSE PROVIDING" del servizio idrico integrato nel territorio "destra Piave" alla Società Alto Trevigiano Servizi srl, fondata il 6 luglio del 2007 con l'obiettivo di riunire le realtà storiche operanti nel settore della gestione idrica del territorio, da cui ha ereditato strutture, personale e competenze.</p> <p>In particolare, Alto Trevigiano Servizi Srl ha assorbito lo Schievenin Alto Trevigiano, Schievenin Gestione, Consorzio Sant'Anna, la Calcola, Consorzio depurazione Montelliano, Consorzio depurazione Montebelluna Caerano San Marco, il Comune di Treviso e Castelfranco, l'Azienda Consorziale SIC e la gestione di oltre 20 Comuni a gestione diretta. Da ultimo con atto del 29 luglio 2017 si è perfezionato il percorso delle acquisizioni con l'incorporazione per fusione delle società Schievenin Alto Trevigiano Srl e Servizi Integrati Acqua Srl.</p> <p>Con Delibera del 27/12/2019 n. 580/2019/R/idr, ARERA ha emanato il Metodo Tariffario per il Terzo Periodo Regolatorio, il quale va a normare il calcolo e l'approvazione delle tariffe per il quadriennio 2020-2023. Conseguentemente con Deliberazione n.7/02-10-2020 il Consiglio di Bacino "Veneto Orientale" ha approvato per il Gestore A.T.S. Srl la predisposizione tariffaria per il terzo periodo regolatorio MTI-3 per gli anni 2020-2023 e del PEF.</p>
Quota % di partecipazione detenuta dal soggetto privato ⁽⁹⁾	
Svolgimento di attività analoghe a quelle svolte da altre società (art.20, c.2 lett.c)	no
Necessità di contenimento dei costi di funzionamento (art.20, c.2 lett.f)	no
Necessità di aggregazione di società (art.20, c.2 lett.g)	no
L'Amministrazione ha fissato, con proprio provvedimento, obiettivi specifici sui costi di funzionamento della partecipata? (art.19, c, 5) ⁽¹⁰⁾	no
Esito della revisione periodica ⁽¹¹⁾	mantenimento senza interventi

NOME DEL CAMPO	Indicazioni per la compilazione
Modalità (razionalizzazione) ⁽¹²⁾	Scegliere un elemento.
Termine previsto per la razionalizzazione ⁽¹²⁾	
Dichiarazione di Cessione a titolo oneroso in Revisione straordinaria ⁽¹³⁾ §	Scegliere un elemento.
Applicazione dell'art. 24, comma 5-bis ⁽¹⁴⁾ §	Scegliere un elemento.
Note*	<p>Con D.C.C. 100/23.12.2020 è stata approvata la ricognizione periodica delle partecipazioni societarie in ottemperanza all'art. 20 del Decreto Legislativo 19/08/2016, n. 175. La società è stata costituita il 06/07/2007, ai sensi dell'art. 113, comma 5 del T.U.E.L., totalmente partecipata da enti pubblici territoriali ricadenti nell'A.A.T.O. Veneto Orientale. In data 11/07/2007 l'assemblea dell'A.A.T.O. Veneto Orientale (ora consiglio di Bacino Veneto Orientale), ha deliberato di affidare il servizio idrico integrato ad Alto Trevigiano Servizi S.r.l. per la gestione del servizio ai Comuni prevalentemente della Destra Piave, imponendole, quindi il subentro nelle gestioni precedentemente affidate ad altri Enti. La società Alto Trevigiano Servizi S.r.l., è subentrata in tutte le gestioni del servizio idrico integrato preesistenti, sia gestite in economia diretta dai comuni soci, che gestite attraverso società o consorzi. Non vi è quindi alcun ente o società che svolga attualmente un'attività analoga o simile all'attività di gestione del servizio idrico integrato svolta da Alto trevigiano Servizi S.r.l. nel territorio di competenza.</p> <p>Per le motivazioni sopra esposte la partecipazione del Comune di Castelfranco Veneto nella società Altro Trevigiano Servizi soddisfa i requisiti previsti dall'art. 4 del D.Lgs. n. 175/2016 per il suo mantenimento, inoltre la società non ricade in nessuna delle ipotesi dell'articolo 20, comma 2, del medesimo decreto. Pertanto risulta giustificato il mantenimento della partecipazione diretta nella società Altro Trevigiano Servizi Srl.</p>

⁽⁸⁾ Compilare il campo solo se nel campo "Società controllata da una quotata" è stato scelto "sì".

⁽⁹⁾ Compilare il campo se "Attività svolta dalla Partecipata" precedentemente selezionata è "Realizzazione e gestione di opera pubblica ovvero organizzazione e gestione di servizio di interesse generale tramite PPP (Art.4, c.2, lett.c)".

⁽¹⁰⁾ Compilare il campo se "Tipo di controllo" è stato selezionato elemento diverso da "nessuno".

⁽¹¹⁾ La compilazione del campo non è richiesta per le società in liquidazione, per quelle soggette a procedure concorsuali e per i GAL.

⁽¹²⁾ Campo obbligatorio se per "Esito della revisione periodica" è stato selezionato "Razionalizzazione".

⁽¹³⁾ Nel campo l'Amministrazione deve specificare se nel provvedimento di revisione straordinaria, adottato ai sensi dell'art. 24 del TUSP, era stato indicato l'esito "Cessione a titolo oneroso". La compilazione non è richiesta se la società è in liquidazione, è soggetta a procedura concorsuale, è un GAL o nel caso in cui nel campo "Attività svolta dalla partecipata" sia stato selezionato "Coordinamento e attuazione patti territoriali e contratti d'area ex delibera CIPE 21/03/1997 (Art. 26, c.7) oppure "Gestione delle case da gioco – società già costituita e autorizzata alla data del 23/09/2016 (art. 26, c. 12 sexies)".

⁽¹⁴⁾ Nel campo l'Amministrazione deve dichiarare se la misura di cessione a titolo oneroso non è stata attuata ai sensi dell'art. 24, comma 5-bis. Il campo va compilato nel caso in cui la risposta al campo precedente "Dichiarazione di Cessione a titolo oneroso in Revisione straordinaria" sia Sì.

§ Nuovo campo rispetto alla rilevazione precedente.

*Campo con compilazione facoltativa.

DATI ANAGRAFICI DELLA PARTECIPATA

NOME DEL CAMPO	Indicazioni per la compilazione
Codice Fiscale	04498000266
Denominazione	MOBILITA' DI MARCA
Data di costituzione della partecipata	2011
Forma giuridica	Società per azioni
Tipo di fondazione	Scegliere un elemento.
Altra forma giuridica	
Stato di attività della partecipata	attiva
Data di inizio della procedura ⁽¹⁾	
Società con azioni quotate in mercati regolamentati ⁽²⁾	NO
Società che ha emesso strumenti finanziari quotati in mercati regolamentati (ex TUSP) ⁽²⁾	NO
La società è un GAL ⁽²⁾	

⁽¹⁾ Compilare solo se nel campo "stato di attività della partecipata" è stato indicato che sono in corso procedure di liquidazione oppure procedure concorsuali.

⁽²⁾ Nell'applicativo le società con azioni quotate e quelle emittenti strumenti finanziari quotati in mercati regolamentati ("società quotate ex TUSP") e i Gruppi di Azione Locale (GAL) sono individuati mediante elenchi ufficiali.

SEDE LEGALE DELLA PARTECIPATA

NOME DEL CAMPO	Indicazioni per la compilazione
Stato	Italia
Provincia	TREVISO
Comune	TREVISO
CAP*	31100
Indirizzo*	VIA POLVERIERA, 1
Telefono*	0422.588311
FAX*	0422.588247
Email*	info@pec.momspa.it

*campo con compilazione facoltativa

SETTORE DI ATTIVITÀ DELLA PARTECIPATA

Indicare il settore ATECO rappresentativo dell'attività svolta. Nel caso in cui i settori siano più di uno, indicarli in ordine decrescente di importanza. Non è più richiesto indicare il peso di ciascuna attività.

La lista dei codici Ateco è disponibile al link <http://www.istat.it/it/strumenti/definizioni-e-classificazioni/ateco-2007>

NOME DEL CAMPO	Indicazioni per la compilazione
Attività 1	H.49.39 Altri trasporti terrestri di passeggeri nca
Attività 2	H.49.39.09 Altre attività di trasporti terrestri di passeggeri nca
Attività 3	
Attività 4	

ULTERIORI INFORMAZIONI SULLA PARTECIPATA*

NOME DEL CAMPO	Indicazioni per la compilazione
Società in house	no
Previsione nello statuto di limiti sul fatturato ⁽³⁾	no
Società contenuta nell'allegato A al D.Lgs. n. 175/2016	no
Società a partecipazione pubblica di diritto singolare (art.1, c. 4, lett. A) [#]	no
Riferimento normativo società di diritto singolare ⁽³⁾	
La società adotta un sistema di contabilità analitica e separata per attività? [§]	no
Specificare se la disciplina applicata è stata dettata da: [§]	Scegliere un elemento.
Società esclusa dall'applicazione dell'art. 4 con DPCM (art. 4, c. 9)	no
Società esclusa dall'applicazione dell'art. 4 con provvedimento del Presidente della Regione o delle Prov. Autonome (art. 4, c. 9)	no
Riferimento normativo atto esclusione ⁽⁴⁾	

* La compilazione della Sezione "Ulteriori Informazioni sulla partecipata" non è richiesta per "società quotate ex TUSP", se la società è un GAL oppure se lo stato di attività della società è "in liquidazione" o "soggetta a procedure concorsuali".

⁽³⁾ Compilare il campo solo se nel campo precedente è stato scelto "sì"

⁽⁴⁾ Compilare il campo solo se in uno dei campi precedenti è stato scelto "sì"

[#]Per la nozione giuridica di "società a partecipazione pubblica di diritto singolare" di cui all'art. 1, comma 4, del TUSP, si veda l'orientamento della Struttura di monitoraggio disponibile sul sito del DT al seguente link:

[http://www.dt.tesoro.it/export/sites/sitodt/modules/documenti_it/patrimonio_pubblico/patrimonio_pa/Orientamento_del_18_novembre_2019_xSocietx_a_partecipazione_pubblica_di_diritto_singolarex .pdf](http://www.dt.tesoro.it/export/sites/sitodt/modules/documenti_it/patrimonio_pubblico/patrimonio_pa/Orientamento_del_18_novembre_2019_xSocietx_a_partecipazione_pubblica_di_diritto_singolarex.pdf)

[§] Nuovo campo rispetto alla rilevazione precedente.

DATI DI BILANCIO PER LA VERIFICA TUSP*

NOME DEL CAMPO	Anno 2020
Tipologia di attività svolta	Attività produttive di beni e servizi
Numero medio di dipendenti	590
Numero dei componenti dell'organo di amministrazione	3
Compenso dei componenti dell'organo di amministrazione	28.000,00
Numero dei componenti dell'organo di controllo	3 (+2 supplenti)
Compenso dei componenti dell'organo di controllo	21.000,00

NOME DEL CAMPO	2020	2019	2018	2017	2016
Approvazione bilancio	sì	sì	sì	sì	sì
Risultato d'esercizio	136.951	- 840.731	24.897	168.999	81.188

* La compilazione della Sezione "Dati di bilancio per la verifica TUSP" non è richiesta per le "società quotate ex TUSP", se lo stato di attività della società è "in liquidazione" o "soggetta a procedure concorsuali".

ATTENZIONE: l'applicativo richiede la compilazione esclusivamente di una delle seguenti quattro sotto-sezioni di "DATI DI BILANCIO PER LA VERIFICA TUSP".

1. Attività produttive di beni e servizi o Distretti tecnologici

Compilare la seguente sotto-sezione se la "Tipologia di attività svolta" dalla partecipata è: "Attività produttive di beni e servizi" o "**Attività di promozione e sviluppo di progetti di ricerca finanziati (Distretti tecnologici)**".

NOME DEL CAMPO	2020	2019	2018
A1) Ricavi delle vendite e delle prestazioni	37.078.635	46.402.962	45.536.734
A5) Altri Ricavi e Proventi	10.628.119	6.314.142	6.491.387
di cui Contributi in conto esercizio	-	39.360	-

2. Attività di Holding

Compilare la seguente sotto-sezione se la "Tipologia di attività svolta" dalla partecipata è: "**Attività consistenti nell'assunzione di partecipazioni in società esercenti attività diverse da quella creditizia e finanziaria (Holding)**".

NOME DEL CAMPO	2020	2019	2018
A1) Ricavi delle vendite e delle prestazioni			
A5) Altri Ricavi e Proventi			
di cui Contributi in conto esercizio			
C15) Proventi da partecipazioni			
C16) Altri proventi finanziari			
C17 bis) Utili e perdite su cambi			
D18 a) Rettifiche di valore di attività finanziarie - Rivalutazioni di partecipazioni			

3. Attività bancarie e finanziarie

Compilare la seguente sotto-sezione se la "Tipologia di attività svolta" dalla partecipata è: "**Attività bancarie e finanziarie**".

NOME DEL CAMPO	2020	2019	2018
Interessi attivi e proventi assimilati			
Commissioni attive			

4. Attività assicurative

Compilare la seguente sotto-sezione se la "Tipologia di attività svolta" dalla partecipata è: "**Attività assicurative**".

NOME DEL CAMPO	2020	2019	2018
I.1 Conto Tecnico dei rami danni - Premi di competenza, al netto delle cessioni in riassicurazione			
I.3 Conto Tecnico dei rami danni - Altri proventi tecnici, al netto delle cessioni in riassicurazione			
II.1 Conto Tecnico dei rami vita - Premi dell'esercizio, al netto delle cessioni in riassicurazione			
II.4 Conto Tecnico dei rami vita - Altri proventi tecnici, al netto delle cessioni in riassicurazione			

QUOTA DI POSSESSO (quota diretta e/o indiretta)

NOME DEL CAMPO	Indicazioni per la compilazione
Tipologia di Partecipazione	Partecipazione diretta
Quota diretta ⁽⁵⁾	917.230 (3,94%)
Codice Fiscale Tramite ⁽⁶⁾	
Denominazione Tramite (organismo) ⁽⁶⁾	
Quota detenuta dalla Tramite nella società ⁽⁷⁾	

⁽⁵⁾ Se la partecipazione è diretta o sia diretta che indiretta, inserire la quota detenuta direttamente dall'Amministrazione nella società.

⁽⁶⁾ Compilare se per "Tipologia di Partecipazione" è stato indicato "Partecipazione Indiretta" o "Partecipazione diretta e indiretta". Inserire CF e denominazione dell'ultima tramite attraverso la quale la società è indirettamente partecipata dall'Amministrazione.

⁽⁷⁾ Inserire la quota di partecipazione che la "tramite" detiene nella società.

QUOTA DI POSSESSO – TIPO DI CONTROLLO

NOME DEL CAMPO	Indicazioni per la compilazione
Tipo di controllo	nessuno

INFORMAZIONI ED ESITO PER LA RAZIONALIZZAZIONE

NOME DEL CAMPO	Indicazioni per la compilazione
Partecipazione ancora detenuta alla data di adozione del provvedimento	Si

Se la partecipazione è ancora detenuta alla data di adozione del provvedimento continuare con la compilazione dei campi di seguito riportati. Altrimenti, se la partecipazione non è più detenuta alla data di adozione del provvedimento, deve essere compilata la scheda "Partecipazione non più detenuta" in base alla tipologia della razionalizzazione realizzata.

Società controllata da una quotata	No
CF della società quotata controllante ⁽⁸⁾	
Denominazione della società quotata controllante ⁽⁸⁾	
La partecipata svolge un'attività di produzione di beni e servizi a favore dell'Amministrazione?	Si
Attività svolta dalla Partecipata	produzione di un servizio di interesse generale (Art. 4, c. 2, lett. a)
Descrizione dell'attività	<p><i>Capitale sociale euro 23.269.459 i.v.</i></p> <p>La Società svolge attività di trasporto pubblico locale urbano nei Comuni di Treviso, Conegliano, Montebelluna e Vittorio Veneto ed extraurbano nella Provincia di Treviso.</p> <p>L'attività principale è rappresentata dal trasporto pubblico locale ed extraurbano ed è disciplinata dai contratti di servizio stipulati con gli enti affidanti, nonché l'esercizio di attività ad esse ausiliarie.</p> <p>La Conferenza Permanente dell'Ente di Governo della mobilità nella Marca Trevigiana, con deliberazioni n. 17/2017 del 04/09/2017, ha deciso di confermare in proroga tecnica fino alla data di affidamento della gara a doppio oggetto, e comunque fino al termine massimo di cui all'art. 8 comma 2 del Regolamento CE 1370/2007, il contratto di servizio con Mobilità di Marca. Tale proroga tecnica viene disposta per l'espletamento della gara per l'affidamento dei servizi di TPL del bacino territoriale di Treviso, per il tempo strettamente necessario per il completamento della procedura di gara.</p> <p>Si ricorda che con DGR 456 del 6 aprile 2017 la Regione Veneto ha approvato il riparto tra trasporto ferroviario, trasporto automobilistico e di navigazione lagunare, delle risorse del Fondo regionale per il trasporto pubblico locale, per il triennio 2017-2019, dando atto che l'esatto ammontare delle risorse disponibili per ciascun esercizio sarà quantificabile solo a seguito dell'avvenuto riparto definitivo del Fondo nazionale per il TPL.</p> <p>Inoltre con DGR 640 del 19 maggio 2020 la Regione Veneto ha approvato la determinazione del livello dei servizi minimi ed il riparto dei finanziamenti da destinare al TPL per l'esercizio 2020.</p> <p>La Società inoltre svolge anche attività di trasporto scolastico e, in via secondaria, di noleggio nazionale e internazionale di autobus con conducente.</p>
Quota % di partecipazione detenuta dal soggetto privato ⁽⁹⁾	
Svolgimento di attività analoghe a quelle svolte da altre società (art.20, c.2 lett.c)	no
Necessità di contenimento dei costi di funzionamento (art.20, c.2 lett.f)	no
Necessità di aggregazione di società (art.20, c.2 lett.g)	no
L'Amministrazione ha fissato, con proprio provvedimento, obiettivi specifici sui costi di funzionamento della partecipata? (art.19, c, 5) ⁽¹⁰⁾	Scegliere un elemento.
Esito della revisione periodica ⁽¹¹⁾	mantenimento senza interventi
Modalità (razionalizzazione) ⁽¹²⁾	Scegliere un elemento.

NOME DEL CAMPO	Indicazioni per la compilazione
Termine previsto per la razionalizzazione ⁽¹²⁾	
Dichiarazione di Cessione a titolo oneroso in Revisione straordinaria ⁽¹³⁾ §	Scegliere un elemento.
Applicazione dell'art. 24, comma 5-bis ⁽¹⁴⁾ §	Scegliere un elemento.
Note*	<p>Con D.C.C. 100/23.12.2020 è stata approvata la ricognizione periodica delle partecipazioni societarie in ottemperanza all'art. 20 del Decreto Legislativo 19/08/2016, n. 175.</p> <p>L'attività svolta dalla MO.M. S.p.A. è costituita da un servizio pubblico locale a rete di rilevanza economica al quale si applicano le disposizioni dell'art. 3-bis del decreto-legge 13 agosto 2011, n. 138, convertito in legge, con modificazioni, dall'art. 1, comma 1, legge 14 settembre 2011, n. 148, il quale dispone che le Regioni ne organizzino lo svolgimento definendo il perimetro degli ambiti o bacini territoriali ottimali e omogenei, tali da consentire economie di scala e di differenziazione idonee a massimizzare l'efficienza del servizio, e istituendo o designando gli enti di governo degli stessi.</p> <p>In ottemperanza a tale disposizione normativa con Delibera di Giunta Regionale del Veneto n. 1915 del 28.10.2014 è stato riconosciuto l'ente di governo "Governo della Mobilità nella Marca Trevigiana" che espleta le funzioni di organizzazione, di scelta della forma di gestione, di determinazione delle tariffe all'utenza per quanto di competenza, di affidamento della gestione e relativo controllo. Tutto ciò premesso l'ente "Governo della Mobilità nella Marca Trevigiana", ha il compito di vigilare sulla M.O.M. S.p.A. quale possibile affidataria del servizio di trasporto pubblico locale ed assicurare un efficientamento delle risorse impiegate.</p> <p>L'importo erogato agli Amministratori riferito all'esercizio 2020 è € 14.560,00. Da sottolineare tra gli amministratori la rinuncia al compenso di uno dei 2 amministratori in carica, mentre per il Presidente non è previsto alcun compenso.</p> <p>La differenza tra il compenso stabilito e quanto effettivamente liquidato è dovuta alla Ritenuta per la cassa previdenziale presente nelle fatture di alcuni dei componenti i collegi.</p>

⁽⁸⁾ Compilare il campo solo se nel campo "Società controllata da una quotata" è stato scelto "sì".

⁽⁹⁾ Compilare il campo se "Attività svolta dalla Partecipata" precedentemente selezionata è "Realizzazione e gestione di opera pubblica ovvero organizzazione e gestione di servizio di interesse generale tramite PPP (Art.4, c.2, lett.c)".

⁽¹⁰⁾ Compilare il campo se "Tipo di controllo" è stato selezionato elemento diverso da "nessuno".

⁽¹¹⁾ La compilazione del campo non è richiesta per le società in liquidazione, per quelle soggette a procedure concorsuali e per i GAL.

⁽¹²⁾ Campo obbligatorio se per "Esito della revisione periodica" è stato selezionato "Razionalizzazione".

⁽¹³⁾ Nel campo l'Amministrazione deve specificare se nel provvedimento di revisione straordinaria, adottato ai sensi dell'art. 24 del TUSP, era stato indicato l'esito "Cessione a titolo oneroso". La compilazione non è richiesta se la società è in liquidazione, è soggetta a procedura concorsuale, è un GAL o nel caso in cui nel campo "Attività svolta dalla partecipata" sia stato selezionato "Coordinamento e attuazione patti territoriali e contratti d'area ex delibera CIPE 21/03/1997 (Art. 26, c.7) oppure "Gestione delle case da gioco – società già costituita e autorizzata alla data del 23/09/2016 (art. 26, c. 12 sexies)".

⁽¹⁴⁾ Nel campo l'Amministrazione deve dichiarare se la misura di cessione a titolo oneroso non è stata attuata ai sensi dell'art. 24, comma 5-bis. Il campo va compilato nel caso in cui la risposta al campo precedente "Dichiarazione di Cessione a titolo oneroso in Revisione straordinaria" sia Sì.

§ Nuovo campo rispetto alla rilevazione precedente.

*Campo con compilazione facoltativa.

DATI ANAGRAFICI DELLA PARTECIPATA

NOME DEL CAMPO	Indicazioni per la compilazione
Codice Fiscale	03215740261
Denominazione	ASCO HOLDING S.P.A.
Data di costituzione della partecipata	1996
Forma giuridica	Società per azioni
Tipo di fondazione	Scegliere un elemento.
Altra forma giuridica	
Stato di attività della partecipata	attiva
Data di inizio della procedura ⁽¹⁾	
Società con azioni quotate in mercati regolamentati ⁽²⁾	NO
Società che ha emesso strumenti finanziari quotati in mercati regolamentati (ex TUSP) ⁽²⁾	NO
La società è un GAL ⁽²⁾	

⁽¹⁾ Compilare solo se nel campo "stato di attività della partecipata" è stato indicato che sono in corso procedure di liquidazione oppure procedure concorsuali.

⁽²⁾ Nell'applicativo le società con azioni quotate e quelle emittenti strumenti finanziari quotati in mercati regolamentati ("società quotate ex TUSP") e i Gruppi di Azione Locale (GAL) sono individuati mediante elenchi ufficiali.

SEDE LEGALE DELLA PARTECIPATA

NOME DEL CAMPO	Indicazioni per la compilazione
Stato	Italia
Provincia	TREVISO
Comune	PIEVE DI SOLIGO
CAP*	31053
Indirizzo*	VIA VERIZZO, 1030
Telefono*	0438 980098
FAX*	0438 82096
Email*	ascoholding@pec.ascocert.it

*campo con compilazione facoltativa

SETTORE DI ATTIVITÀ DELLA PARTECIPATA

Indicare il settore ATECO rappresentativo dell'attività svolta. Nel caso in cui i settori siano più di uno, indicarli in ordine decrescente di importanza. Non è più richiesto indicare il peso di ciascuna attività.

La lista dei codici Ateco è disponibile al link <http://www.istat.it/it/strumenti/definizioni-e-classificazioni/ateco-2007>

NOME DEL CAMPO	Indicazioni per la compilazione
Attività 1	K.64.20 Attività delle società di partecipazione (holding)
Attività 2	
Attività 3	
Attività 4	

ULTERIORI INFORMAZIONI SULLA PARTECIPATA*

NOME DEL CAMPO	Indicazioni per la compilazione
Società in house	no
Previsione nello statuto di limiti sul fatturato ⁽³⁾	no
Società contenuta nell'allegato A al D.Lgs. n. 175/2016	NO
Società a partecipazione pubblica di diritto singolare (art.1, c. 4, lett. A) [#]	no
Riferimento normativo società di diritto singolare ⁽³⁾	
La società adotta un sistema di contabilità analitica e separata per attività? [§]	Scegliere un elemento.
Specificare se la disciplina applicata è stata dettata da: [§]	Scegliere un elemento.
Società esclusa dall'applicazione dell'art. 4 con DPCM (art. 4, c. 9)	no
Società esclusa dall'applicazione dell'art. 4 con provvedimento del Presidente della Regione o delle Prov. Autonome (art. 4, c. 9)	no
Riferimento normativo atto esclusione ⁽⁴⁾	

* La compilazione della Sezione "Ulteriori Informazioni sulla partecipata" non è richiesta per "società quotate ex TUSP", se la società è un GAL oppure se lo stato di attività della società è "in liquidazione" o "soggetta a procedure concorsuali".

⁽³⁾ Compilare il campo solo se nel campo precedente è stato scelto "sì"

⁽⁴⁾ Compilare il campo solo se in uno dei campi precedenti è stato scelto "sì"

[#]Per la nozione giuridica di "società a partecipazione pubblica di diritto singolare" di cui all'art. 1, comma 4, del TUSP, si veda l'orientamento della Struttura di monitoraggio disponibile sul sito del DT al seguente link:

[http://www.dt.tesoro.it/export/sites/sitodt/modules/documenti_it/patrimonio_pubblico/patrimonio_pa/Orientamento_del_18_novembre_2019_xSocietx_a_partecipazione_pubblica_di_diritto_singolarex .pdf](http://www.dt.tesoro.it/export/sites/sitodt/modules/documenti_it/patrimonio_pubblico/patrimonio_pa/Orientamento_del_18_novembre_2019_xSocietx_a_partecipazione_pubblica_di_diritto_singolarex.pdf)

[§] Nuovo campo rispetto alla rilevazione precedente.

DATI DI BILANCIO PER LA VERIFICA TUSP*

NOME DEL CAMPO	Anno 2020
Tipologia di attività svolta	Attività consistenti nell'assunzione di partecipazioni in società esercenti attività diverse da quella creditizia e finanziaria (Holding)
Numero medio di dipendenti	Il parametro del numero di dipendenti e del fatturato sono stati verificati rispetto ai dati del bilancio consolidato del gruppo Asco Holding S.p.a., confermando il rispetto di entrambe le condizioni previste dall' art. 20 del D.Lgs. n. 175/2016, avendo il gruppo conseguito un fatturato nell'ultimo triennio di oltre 1 milione di euro e avendo il gruppo alle proprie dipendenze oltre 500 dipendenti. Al 30/06/2020 il Gruppo Asco Holding aveva in forza nr. 504 dipendenti ripartiti tra le diverse società. Nel corso dell'esercizio dal 31.07.2019 al 31.07.2020 la Società Asco Holding ha assunto 5 risorse.
Numero dei componenti dell'organo di amministrazione	5
Compenso dei componenti dell'organo di amministrazione	78.638
Numero dei componenti dell'organo di controllo	3 (+ 2 supplenti)
Compenso dei componenti dell'organo di controllo	71.941

NOME DEL CAMPO	2020	2019	2018	2017	2016
Approvazione bilancio	sì	sì	sì	sì	sì
Risultato d'esercizio	25.572.820	99.545.775	27.252.583	27.354.325	21.983.884

* La compilazione della Sezione "Dati di bilancio per la verifica TUSP" non è richiesta per le "società quotate ex TUSP", se lo stato di attività della società è "in liquidazione" o "soggetta a procedure concorsuali".

ATTENZIONE: l'applicativo richiede la compilazione esclusivamente di una delle seguenti quattro sotto-sezioni di "DATI DI BILANCIO PER LA VERIFICA TUSP".

1. Attività produttive di beni e servizi o Distretti tecnologici

Compilare la seguente sotto-sezione se la "Tipologia di attività svolta" dalla partecipata è: "Attività produttive di beni e servizi" o "Attività di promozione e sviluppo di progetti di ricerca finanziati (Distretti tecnologici)".

NOME DEL CAMPO	2020	2019	2018
A1) Ricavi delle vendite e delle prestazioni			
A5) Altri Ricavi e Proventi			
di cui Contributi in conto esercizio			

2. Attività di Holding

Compilare la seguente sotto-sezione se la "Tipologia di attività svolta" dalla partecipata è: "Attività consistenti nell'assunzione di partecipazioni in società esercenti attività diverse da quella creditizia e finanziaria (Holding)".

NOME DEL CAMPO	2020	2019	2018
A1) Ricavi delle vendite e delle prestazioni		8	
A5) Altri Ricavi e Proventi	7.704	11.468	376.864
di cui Contributi in conto esercizio			
C15) Proventi da partecipazioni	26.931.368	102.218.338	25.975.657
C16) Altri proventi finanziari	107.551	16.134	38.161
C17 bis) Utili e perdite su cambi			
D18 a) Rettifiche di valore di attività finanziarie - Rivalutazioni di partecipazioni	710.595		1.957.713

3. Attività bancarie e finanziarie

Compilare la seguente sotto-sezione se la "Tipologia di attività svolta" dalla partecipata è: "**Attività bancarie e finanziarie**".

NOME DEL CAMPO	2020	2019	2018
Interessi attivi e proventi assimilati			
Commissioni attive			

4. Attività assicurative

Compilare la seguente sotto-sezione se la "Tipologia di attività svolta" dalla partecipata è: "**Attività assicurative**".

NOME DEL CAMPO	2020	2019	2018
I.1 Conto Tecnico dei rami danni - Premi di competenza, al netto delle cessioni in riassicurazione			
I.3 Conto Tecnico dei rami danni - Altri proventi tecnici, al netto delle cessioni in riassicurazione			
II.1 Conto Tecnico dei rami vita - Premi dell'esercizio, al netto delle cessioni in riassicurazione			
II.4 Conto Tecnico dei rami vita - Altri proventi tecnici, al netto delle cessioni in riassicurazione			

QUOTA DI POSSESSO (quota diretta e/o indiretta)

NOME DEL CAMPO	Indicazioni per la compilazione
Tipologia di Partecipazione	Partecipazione diretta
Quota diretta ⁽⁵⁾	3.733.343 (3,83478%)
Codice Fiscale Tramite ⁽⁶⁾	
Denominazione Tramite (organismo) ⁽⁶⁾	
Quota detenuta dalla Tramite nella società ⁽⁷⁾	

⁽⁵⁾ Se la partecipazione è diretta o sia diretta che indiretta, inserire la quota detenuta direttamente dall'Amministrazione nella società.

⁽⁶⁾ Compilare se per "Tipologia di Partecipazione" è stato indicato "Partecipazione Indiretta" o "Partecipazione diretta e indiretta". Inserire CF e denominazione dell'ultima tramite attraverso la quale la società è indirettamente partecipata dall'Amministrazione.

⁽⁷⁾ Inserire la quota di partecipazione che la "tramite" detiene nella società.

QUOTA DI POSSESSO – TIPO DI CONTROLLO

NOME DEL CAMPO	Indicazioni per la compilazione
Tipo di controllo	nessuno

INFORMAZIONI ED ESITO PER LA RAZIONALIZZAZIONE

NOME DEL CAMPO	Indicazioni per la compilazione
Partecipazione ancora detenuta alla data di adozione del provvedimento	Si

Se la partecipazione è ancora detenuta alla data di adozione del provvedimento continuare con la compilazione dei campi di seguito riportati. Altrimenti, se la partecipazione non è più detenuta alla data di adozione del provvedimento, deve essere compilata la scheda "Partecipazione non più detenuta" in base alla tipologia della razionalizzazione realizzata.

Società controllata da una quotata	No
CF della società quotata controllante ⁽⁸⁾	
Denominazione della società quotata controllante ⁽⁸⁾	
La partecipata svolge un'attività di produzione di beni e servizi a favore dell'Amministrazione?	Si
Attività svolta dalla Partecipata	autoproduzione di beni o servizi strumentali all'ente o agli enti pubblici partecipanti o allo svolgimento delle loro funzioni (Art. 4, c. 2, lett. d)
Descrizione dell'attività	<p><i>Capitale Sociale Euro 98.054.779,00 i.v.</i></p> <p>La società ha per oggetto esclusivo lo svolgimento direttamente di attività di assunzione, detenzione e gestione di partecipazioni in società che operano nel settore dei servizi pubblici, dell'energia, delle infrastrutture, delle telecomunicazioni e dei servizi di rete.</p> <p>Asco Holding S.p.A., la cui compagine sociale è composta da 78 Comuni e dal socio privato Plavisgas S.r.l., opera nel settore delle multiutility a mezzo delle società controllate e precisamente:</p> <ul style="list-style-type: none"> - nel settore della gestione di partecipazioni tramite Ascopiave S.p.A.; - nel settore della distribuzione del gas metano con AP Reti Gas S.p.A., AP Reti Gas Rovigo S.r.l.; Edigas Servizio Distribuzione Gas S.r.l., AP Reti Gas Nord Est S.r.l. (dal 31 dicembre 2019) e AP Reti Gas Vicenza S.p.A.; - nel settore della vendita del gas ed energia elettrica attraverso la partecipazione in Estenergy S.p.A. detenuta da Ascopiave S.p.A. per il 48% a seguito della partnership perfezionata con il gruppo Hera; - nel settore delle telecomunicazioni tramite la controllata Asco TLC S.p.A.; - nel settore della gestione e della generazione del calore con la società BIM Piave Nuove Energie S.r.l. e Asco Energy S.p.A.; <p>La sede legale ed operativa è situata a Pieve di Soligo (TV).</p>
Quota % di partecipazione detenuta dal soggetto privato ⁽⁹⁾	
Svolgimento di attività analoghe a quelle svolte da altre società (art.20, c.2 lett.c)	no
Necessità di contenimento dei costi di funzionamento (art.20, c.2 lett.f)	no
Necessità di aggregazione di società (art.20, c.2 lett.g)	no
L'Amministrazione ha fissato, con proprio provvedimento, obiettivi specifici sui costi di funzionamento della partecipata? (art.19, c, 5) ⁽¹⁰⁾	no
Esito della revisione periodica ⁽¹¹⁾	mantenimento senza interventi
Modalità (razionalizzazione) ⁽¹²⁾	Scegliere un elemento.
Termine previsto per la razionalizzazione ⁽¹²⁾	
Dichiarazione di Cessione a titolo oneroso in Revisione straordinaria⁽¹³⁾ §	Scegliere un elemento.
Applicazione dell'art. 24, comma 5-bis⁽¹⁴⁾ §	Scegliere un elemento.

Note*

Con D.C.C. 100/23.12.2020 è stata approvata la ricognizione periodica delle partecipazioni societarie in ottemperanza all'art. 20 del Decreto Legislativo 19/08/2016, n. 175.

La delibera di approvazione della ricognizione straordinaria assunta dal Comune di Castelfranco Veneto (D.C.C. n. 80/2017) è stata, assieme a quella di altri comuni soci, impugnata dinanzi al TAR del Veneto con ricorso straordinario al Capo dello Stato, in quanto ritenuta illegittima. In data 5 aprile 2018 è intervenuta sentenza del TAR Veneto n. 363/2018 che, pronunciando sul ricorso promosso di un socio lo ha accolto nella sua parte impugnatoria, che ha riguardato la partecipata Asco Holding S.p.a., annullando la deliberazione del Consiglio comunale n. 80 del 29/09/2017. La decisione del TAR Veneto n. 363/2018 è stata impugnata in quanto ritenuta erronea per motivi di fatto e di diritto, pertanto la sentenza di primo grado non ha maturato definitività.

In data 23/07/2018 l'assemblea di Asco Holding S.p.a. ha approvato alcune modifiche allo statuto societario – oggetto della deliberazione del Consiglio comunale n. 75 in data 19 luglio 2018 - che sono già efficaci, con le quali si è:

- ridefinito l'oggetto sociale limitando l'attività alla gestione di partecipazioni in altre società, qualificando in questo modo la società come holding pura;
- rinforzata la governance della holding, al fine di garantire stabilità e gestione unitaria delle partecipazioni indirette degli enti pubblici e incrementare il coinvolgimento dei soci nelle decisioni strategiche di indirizzo dell'organo amministrativo, prevedendo, altresì, iniziative propulsive dei soci nei confronti degli organi sociali;
- previsto un periodo di lock up entro il quale i soci si sono impegnati a non dismettere la partecipazione ed è stato attribuito un diritto di prelazione ai soci e introdotto una clausola di gradimento nel caso in cui le azioni venissero cedute;

La novazione dell'articolo 5 (oggetto sociale) dello Statuto di Asco Holding è stato ricompreso nell'oggetto sociale di Asco Holding esclusivamente lo svolgimento di attività tipiche di una società Holding (ovvero l'assunzione, detenzione e gestione di partecipazioni) con riferimento a partecipazioni in società che operano nei settori dei servizi pubblici, dell'energia, delle infrastrutture, delle telecomunicazioni e dei servizi a rete. Viene altresì precisato che nell'ambito di tali esclusive attività la società potrà, nei limiti consentiti dalla vigente normativa, prestare a favore delle partecipate servizi di consulenza nonché gli altri servizi usualmente forniti dalle holding alle proprie partecipate e concedere finanziamenti. A seguito dell'approvazione della modifica dell'oggetto sociale della Asco Holding S.p.a. non è più possibile per tale società svolgere l'attività della Asco TLC S.p.A. e pertanto non è realizzabile la fusione prevista con la succitata deliberazione del Consiglio comunale n. 80/2017.

Il Consiglio comunale con deliberazione n. 80 in data 28/09/2018 ha approvato una nuova ricognizione straordinaria. Tenendo in considerazione che:

- la società Asco Holding S.p.a. con le modifiche statutarie introdotte assume il ruolo di holding pura ossia di società strumentale ai Comuni che svolge il servizio di interesse generale costituito dalla gestione delle partecipazioni in altre società, in particolare la gestione della partecipazione nella società Ascopiave S.p.a. quotata in borsa;
- il Comune valuta indispensabile il mantenimento ed il potenziamento della holding per il suo fondamentale ruolo di supporto tecnico fornito agli enti in attività di elevata complessità quali le scelte di indirizzo strategico da adottare attraverso la società capogruppo per lo sviluppo della governance delle società controllate;

NOME DEL CAMPO	Indicazioni per la compilazione
	<p>- la holding assume quindi il ruolo di strumento di gestione della partecipazione nella società quotata e in futuro anche in altre società a condizione che vengano rispettati i parametri di detenibilità dettati dal D.Lgs. n. 175/16. In tal modo si supera (quantunque non si intenda qui negare la legittimità delle deliberazioni già assunte) il rilievo sollevato nella sentenza del TAR che ritiene che il carattere “estremamente frammentato di tali partecipazioni e la mancanza di patti parasociali o di sindacato idonei a garantire il controllo congiunto dei soci pubblici sulla holding” comporta il venir meno dell’interesse generale a detenere tale partecipazione.</p> <p>In occasione della ricognizione straordinaria è stato verificato il rispetto anche degli ulteriori parametri di cui all’art. 20 del D.Lgs. n. 175/2016 ossia la presenza di un numero di dipendenti superiore al numero degli amministratori e che la società abbia conseguito nel triennio precedente un fatturato medio superiore ad un milione di euro.</p> <p>I parametri del numero di dipendenti e del fatturato sono stati verificati rispetto ai dati del bilancio consolidato del gruppo Asco Holding S.p.a., confermando il rispetto di entrambe le condizioni previste dall’ art. 20 del D.Lgs. n. 175/2016, avendo il gruppo conseguito un fatturato nell’ultimo triennio di oltre 1 milione di euro e avendo il gruppo alle proprie dipendenze oltre 500 dipendenti, nel corso dell’Esercizio dal 31.07.2019 al 31.07.2020 la Società Asco Holding ha assunto 5 risorse.</p> <p>In data 11/11/2019 l’assemblea dei soci di Asco Holding S.p.a. ha approvato alcune modifiche allo statuto societario – oggetto della deliberazione del Consiglio comunale n. 64 in data 21 ottobre 2019 - con la quale è stata approvata una modifica dello statuto alla luce delle indicazioni contenute nella sentenza del Consiglio di Stato n. 578/2019.</p>

⁽⁸⁾ Compilare il campo solo se nel campo “Società controllata da una quotata” è stato scelto “sì”.

⁽⁹⁾ Compilare il campo se “Attività svolta dalla Partecipata” precedentemente selezionata è “Realizzazione e gestione di opera pubblica ovvero organizzazione e gestione di servizio di interesse generale tramite PPP (Art.4, c.2, lett.c)”.

⁽¹⁰⁾ Compilare il campo se “Tipo di controllo” è stato selezionato elemento diverso da “nessuno”.

⁽¹¹⁾ La compilazione del campo non è richiesta per le società in liquidazione, per quelle soggette a procedure concorsuali e per i GAL.

⁽¹²⁾ Campo obbligatorio se per “Esito della revisione periodica” è stato selezionato “Razionalizzazione”.

⁽¹³⁾ Nel campo l’Amministrazione deve specificare se nel provvedimento di revisione straordinaria, adottato ai sensi dell’art. 24 del TUSP, era stato indicato l’esito “Cessione a titolo oneroso”. La compilazione non è richiesta se la società è in liquidazione, è soggetta a procedura concorsuale, è un GAL o nel caso in cui nel campo “Attività svolta dalla partecipata” sia stato selezionato “Coordinamento e attuazione patti territoriali e contratti d’area ex delibera CIPE 21/03/1997 (Art. 26, c.7) oppure “Gestione delle case da gioco – società già costituita e autorizzata alla data del 23/09/2016 (art. 26, c. 12 sexies)”.

⁽¹⁴⁾ Nel campo l’Amministrazione deve dichiarare se la misura di cessione a titolo oneroso non è stata attuata ai sensi dell’art. 24, comma 5-bis. Il campo va compilato nel caso in cui la risposta al campo precedente “Dichiarazione di Cessione a titolo oneroso in Revisione straordinaria” sia Sì.

[§] Nuovo campo rispetto alla rilevazione precedente.

*Campo con compilazione facoltativa.